JUWELO

La rivista per gli amanti delle gemme

Settembre-Ottobre 2018

IN QUESTO NUMERO

- 5° anniversario Juwelo
- Conosciamo Federica
- La gemma del mese

EDITORIALE

Anche se ci siamo lasciati alle spalle la gioia delle vacanze estive e ci assale un po' di tristezza al pensiero di rientrare nella routine quotidiana, l'Autunno rimane una stagione affascinante. L'equinozio del 21 Settembre segna l'inizio del cammino verso l'inverno con un vero e proprio spettacolo di profumi e di colori, che porta con sé anche l'esigenza di rinnovarsi scegliendo capi e gioielli nuovi che ci facciano sentire più belle.

Ecco quindi qualche consiglio per accogliere al meglio questa stagione spesso sottovalutata:

SAPORI: ricomincia la stagione delle zucche, delle castagne e dei funghi. Ingredienti che si adattano perfettamente alla preparazione sia di piatti salati, come zuppe, sformati e contorni, sia di dolci, come torte e crostate.

COLORI: in questo periodo la natura si manifesta con i propri colori più belli. Basta una passeggiata in un parco per rendersene conto. Ma è anche tempo di dare uno sguardo ai colori che andranno di moda, per trovare gli spunti e rinnovare il nostro guardaroba ripartendo con la giusta dose d'energia.

TEMPO PER NOI: Si sa, non sempre in autunno il tempo è clemente, ma possiamo sempre dedicare le giornate di pioggia a ciò che amiamo e abbiamo temporaneamente accantonato per goderci il sole dell'estate: per esempio guardare i nostri programmi TV preferiti e scoprire cosa ci riserva la programmazione di Juwelo !

INDICE

2 EDITORIALE

4 BUON ANNIVERSARIO JUWELO

8 PIACERE, FEDERICA!

10 MARINA'S SECRET

12 L'ESPERTO RISPONDE

16 SPECIALE HALLOWEEN

18 IN VIAGGIO CON GILDO

20 LA GEMMA DEL MESE

Ci troviamo sul 133 del Digitale e 864 di Sky

BUON ANNIVERSARIO JUWELO

Sono passati 5 anni dal nostro primo grande restyling.
Era il primo settembre del 2013: Città nuova, studio nuovo, logo nuovo e tanti nuovi volti, davanti e dietro lo schermo.
Ed è proprio questo che noi festeggiamo il primo settembre, la nuova famiglia Juwelo.
Festeggiamo l'unione che ha fatto la forza, festeggiamo voi che continuate a seguirci e ad apprezzare i nostri gioielli e il nostro lavoro.

Dunque, Buon Anniversario anche a voi... altri 100 di questi giorni!

QUALI NOVITÀ?

Per festeggiare TANTE NOVITA', oltre alle Branded Collection più amate.
Ci saranno due nuove edizioni di AFFARI AL BUIO, contenenti gioielli ancora più esclusivi, che vi faranno battere il cuore... e addirittura una Limited Edition tutta firmata Pink is Good: un paio di orecchini realizzati da Juwelo Italia, per sostenere la ricerca contro il tumore al seno sostenuta da Pink is Good, il cui ricavato sarà interamente devoluto alla ricerca.
Ma la vera rivoluzione sarà il nuovo modo di acquistare scegliendo fra tanti modelli di gioielli diversi TUTTI offerti allo stesso PREZZO !
Seguite le nostre dirette per scoprire di più sulla modalità MULTIPRODUCT !

Telefono gratuito da numero fisso: 800 986 787
Telefono a pagamento da mobile: 068 997 0061

5 GIORNI DI FESTA !

Appuntamento: 1 - 5 SETTEMBRE

6:30
7:00
7:30
8:00
8:30
9:00
9:30
10:00
10:30
11:00
11:30
12:00
12:30
13:00
13:30
14:00
14:30
15:00
15:30
16:00
16:30
17:00
17:30
18:00
18:30
19:00
19:30
20:00
20:30
21:00
21:30
22:00
22:30
23:00
23:30
00:00
00:30
01:00
01:30
02:00

Nuovi Design

M de Luca

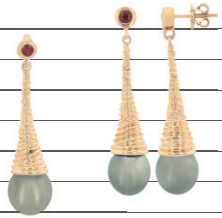

Lance Fischer

Speciale Cavill Collection

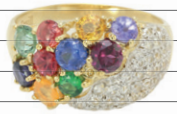

Amayani

Nuove collane e catenine

Nuovi Portagioielli

Pink is Good Orecchini Ribbon

New Pedro Collection

INFORMAZIONI UTILI

Quando volete, ovunque voi siate, restare aggiornati sulle ultime novità Juwelo o fare shopping alla scoperta delle pietre preziose più interessanti non è mai stato più facile!

TV

Tutti i giorni per 16 ore al giorno. Potrete seguire le nostre dirette dalle 10 del mattino fino all'una di notte sul canale 133 del digitale terrestre e 864 di Sky

SHOP ON LINE

Su www.juwelo.it troverete gioielli sempre nuovi a prezzi eccezionali. Selezioni speciali create ad hoc e promozioni.

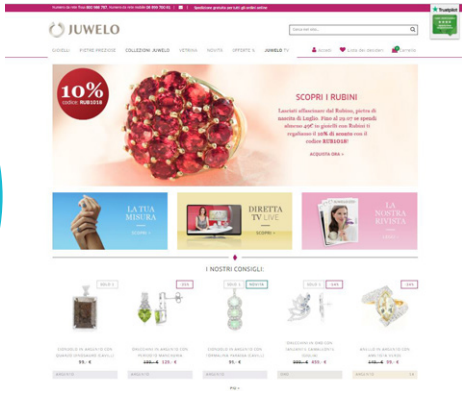

LIVE-STREAM

Se non avete la tv a portata di mano, niente paura, vi basterà andare sul nostro sito www.juwelo.it per seguire le dirette in live streaming.

Telefono gratuito da numero fisso: 800 986 787
Telefono a pagamento da mobile: 068 997 0061

FACEBOOK

Sulla nostra pagina Fb sarete sempre informati sulle nostre promozioni e sulle novità. Avrete anticipazioni sul palinsesto o sui gioielli che vedrete in onda. Cercate la pagina ufficiale Juwelo Italia e cliccate su MI piace per entrare a far parte della nostra grande famiglia social

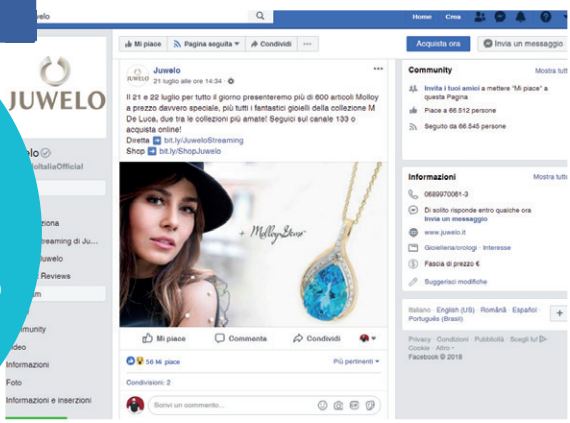

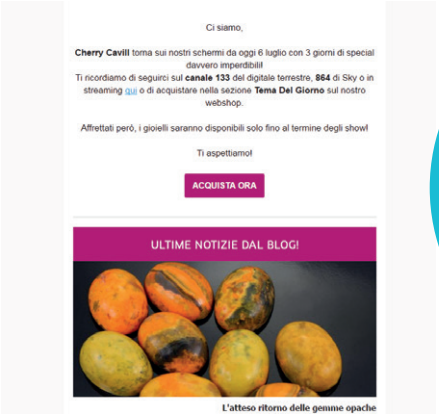

NEWSLETTER

Direttamente nella vostra posta, news, anticipazioni e offerte esclusive

APP

Per chi ama la tecnologia e non vuole rinunciare a seguirci anche «on the go» c'è la nostra app.Disponibile per ios ed android. Facile, intuitiva e gratuita!

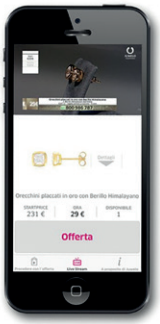

DISPONIBILE SU Google Play

Scarica su App Store

PIACERE, FEDERICA !

Federica Pianu si è da poco unita alla nostra squadra di presentatori ma si è subito sentita a casa. Abbiamo voluto farle qualche domanda per conoscerla meglio!Curiosi di scoprire cosa ci ha raccontato ?

D - Da dove vieni?
Sono nata a Genova dove ho vissuto per circa 22 anni poi mi sono trasferita a Brescia dove ho vissuto altri vent'anni circa per motivi di lavoro.
Da circa un anno vivo a Bari dove mi trovo molto bene e dove ho ritrovato i tratti e le caratteristiche di una città di mare che riportano alle mie origini.

D – Segno Zodiacale?

Cancro, sono nata il 6 luglio e pur non essendo un'esperta conoscitrice dell' oroscopo, per quel poco che so, mi ritrovo perfettamente in alcune sfumature tipiche del mio segno.

D - Quali sono 3 aggettivi che ti descrivono al meglio?
Il primo è assolutamente la sincerità, che prediligo sempre quale scelta assoluta, perché credo che la libertà più grande sia quella di potersi guardare allo specchio e piacersi. Poi la dolcezza che cerco io per prima negli altri, traducibile anche in un gesto o in un sorriso e forse un po' la testardaggine che qualche volta però nella vita mi è stata alleata e mi ha permesso di non mollare.

D- Il tuo pregio migliore e il difetto che vorresti correggere?
Il mio pregio migliore credo sia anche il mio peggior difetto e cioè, come dico sempre, io " credo nel genere umano" e ci credo talmente tanto che questo mi ha causato qualche delusione importante.

D- Quando e come hai iniziato a fare questo lavoro?
Più di vent'anni fa per un'azienda all'epoca leader nel settore, che è stata la mia scuola: mi ha permesso di conoscere un mondo affascinante e nuovo, di crescere e, credo anche di migliorare umanamente. Ricordo ancora la mia prima diretta, tesa come una corda di violino, dopo una intera notte insonne pensai " perché lo faccio", ed è stato subito amore.

Telefono gratuito da numero fisso: 800 986 787
Telefono a pagamento da mobile: 068 997 0061

D - La tua gemma preferita? Perché?
Pensavo di averne una cioè lo zaffiro ma, da quando ho la fortuna di fare parte della famiglia di Juwelo, dico la verità, ne ho molte di più, comunque tutte le gemme con colori caldi e intensi.

D - Hai un gioiello del cuore?
Il mio gioiello del cuore è senza dubbio l' anello col quale mio marito mi ha chiesto di sposarlo, un solitario con diamante che porto sempre e che non toglierei mai.

D - Il più bel ricordo della tua infanzia?
Ho avuto la fortuna di avere un' infanzia molto felice. Il ricordo più bello è legato al mio papà, che ora non c'è più, quando mi insegnò ad andare in bicicletta e tutto era perfetto, tutto sapeva di buono e mi sentivo protetta e amata.

D - In vacanza: Mare o Montagna?
Assolutamente mare.

D - Cosa ti piace fare nel tuo tempo libero?
Di tutto! Avrei bisogno di giorni lunghi 48 ore perché sono una persona estremamente curiosa e quindi trovo sempre nuovi stimoli, amo il canto che è la mia grande passione, il ballo, lo sport che ho praticato anche a livello agonistico e poi senza dubbio viaggiare, diciamo che il trolley in casa mia è oramai un complemento d'arredo sempre pronto all' uso.

D - Il tuo film preferito?
Non solo uno ma almeno tre: "C'era una volta in America", "Shining" e "Grease"

D - Cibo preferito?
Adoro i dolci, nel senso che non potrei proprio vivere senza, di fronte alla cioccolata perdo la ragione…

D - Cosa ti piace di Juwelo?
Apprezzo l'assoluta serietà, un'azienda che crede nella meritocrazia, dietro la quale c'è tanto lavoro e tanto impegno. Mi sento davvero fortunata a poter fare parte di questo team!

MARINA'S SECRET

Tutte pronte per un nuovo viaggio nel mondo della moda? Come al solito il nostro Cicerone sarà Marina che stavolta ci racconterà quali saranno i colori must-have della stagione A/I 2018-2019.
In fatto di colori, tra tutte le settimane della moda, una è stata più esaustiva delle altre: la New York fashion week ed è proprio lì che Marina è andata e ha preso appunti per noi!

Per questa stagione la scelta sarà ampia, 10 cromie perlopiù scure e calde con qualche piccola eccezione.
L'**ulta Violet** sarà ancora presente nei nostri guardaroba ma sarà accompagnato da una nuance più delicata, il **Crocus petal** un color lavanda leggero e iper-femminile. (Quarzo lavanda)

I rossi la fanno da padrone dal **red Pearl**, intenso e scuro, fino ad arrivare al **Valiant poppy**, un color papavero acceso e allegro. Non manca il verde, che torna in una doppia versione con una veste più naturale e sofisticata, il **Martini olive**.

Telefono gratuito da numero fisso: 800 986 787
Telefono a pagamento da mobile: 068 997 0061

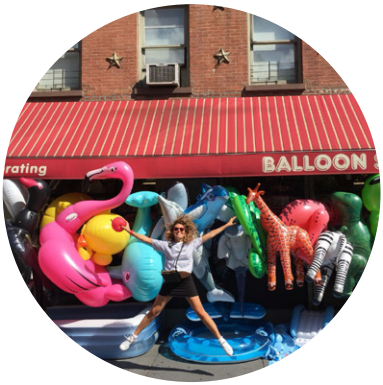

A grande sorpresa il giallo illuminerà l'inverno. La variante **Ceylon Yellow**, uno speziato giallo senape si adatterà alla perfezione ai colori della natura in autunno. Invece il **Limelight**, inaspettatamente chiarissimo, darà quel tocco effervescente alla stagione invernale.
Dopo una lunga pausa torna sulle passerelle anche il color cuoio, o meglio il **Russet Orange**, un color ruggine caldo e avvolgente, piacevole da indossare!
A chiudere il cerchio ci sono il **Nebulas blue**, che ricorda il cielo terso illuminato dalle stelle e la luna piena e il **Quetzal Green**, un blu/verde elegante e intenso ispirato dalle piume del pavone.

Naturalmente a questa lista si aggiungono i Jolly, ossia quei colori classici e intramontabili, che ognuno di noi dovrebbe avere (e che sicuramente ha) nel proprio guardaroba:

Sargasso sea: raffinato blu scuro, intenso e profondo.
Almond Buff: un color mandorla luminoso ed elegante
Quiet Grey: grigio perla senza tempo
Meerkat: un marrone brunito perfetto per ogni abbinamento
Tofu: un bianco gesso, naturale e grezzo, che ricorda (come dice il nome) il colore dl tofu.

Rubino

Quarzo Lavanda

Cianite Peakcock

Citrino Limone

Quarzo Fumè

L'ESPERTO RISPONDE – **VALERIA E DANIELE**

Spett. Juwelo,

seguo sempre le Vostre trasmissioni e l'altra sera ho sentito Daniele che chiamava una spilla a forma di fiocco con un nome Francese, spiegandone l'origine da una dama del ,700, posso chiedere informazioni a riguardo?

Giulia da Prato

Gentile Signora Giulia,
credo che il termine che mi abbia sentito pronunciare in diretta sia „Sèvignè".
Tale termine trae origine dal nome di una dama e scrittrice Francese del ,700: Madame de Sèvignè che fu la prima ad indossare e a lanciare nella moda dell'epoca questo particolare design a fiocco.
Questo tipo di forma di gioiello si diffonde, proprio ad opera di questa nobildonna, a partire dal ,700 dapprima nei gioielli da corsetto, spesso accompagnato da gocce pendenti, per poi passare anche ad altri gioielli come ciondoli ed orecchini, ed è tuttora presente in gioielleria.

Telefono gratuito da numero fisso: 800 986 787
Telefono a pagamento da mobile: 068 997 0061

Cari presentatori Juwelo,

mi sapete spiegare la differenza tra il citrino Madeira e il citrono rosso imperiale?

Carla da Mantova

Gentile Carla,

il citrino rosso imperiale è uno dei quarzi più rari della terra . Si tratta infatti della qualità superiore del citrino madeira, solo uno osu 100mila presenta queste caratteristiche di colore naturale non trattato.
Proviene da una delle miniere più illustri della regione di Rio Grande du sol in Brasile. Questa particolare area è situata nella parte più a sud del brasile, al confine con l'Uruguay (luogo da cui proviene una delle migliori ametiste al mondo).
Abbiamo acquistato queste gemme da una famiglia del luogo che ha collezionato citrino rosso imperiale per 60 anni. I colori rosso arancio imperiali di questo citrino non sono secondi neppure ai migliori topazi Imperiali del mondo.
L'uomo ha creato dei bellissimi quarzi sintetici, ma in natura questo colore è quasi impossibile da ottenere. E ,come il Topazio Imperiale.E ,molto raro. Viene da una sola area, ed è la scelta tra la scelta:
solo uno di 100 mila pietre di citrini Madeira mostra questa saturazione di colore rosso acceso.

Citrino Rosso Imperiale

Citrino Madeira

L'ESPERTO RISPONDE – **VALERIA E DANIELE**

Cara Valeria,

Ultimamente c'è una gemma che mi affascina più delle altre: il granato Mandarino! Che cosa rende questa gemma così speciale?

Luana da Rovigo

Cara Luana,
questa gemma prende vita nel nord ovest della Namibia, tra la quiete delle montagne e lo scorrere del fiume Kunene. Fu proprio in questa landa remota che nel 1991 fu rinvenuto il primo Granato mandarino.
Fu grazie a dei piccoli frammenti di cristalli, incastonati nella mica, che si venne a conoscenza di questa gemma.
Il granato mandarino, ha una stretta affinità al Granato Malaya. Come esso è formato in parte da Piropo, un minerale con durezza 7 - 7.5

Granato Mandarino

Telefono gratuito da numero fisso: 800 986 787
Telefono a pagamento da mobile: 068 997 0061

I cristalli erano trasparenti, lucenti e il loro colore era intenso e caldo, un arancione paragonabile proprio ai tramonti africani. Poco dopo che gli esperti arrivarono sul luogo venne aperta la miniera che purtroppo presto si esaurì, all'inizio le gemme venivano trovate quasi in superficie ma col passare del tempo gli scavi divennero sempre più profondi e costosi e il materiale che si trovava era sempre meno, talmente poco da non riuscire più a coprire i costi e fu così che si cessò la produzione della miniera del fiume Kunene. Questa magnifica gemma preziosa divenne in poco tempo una vera e propria star!
Il Granato Mandarino è una varietà della Spessartina, caratterizzata da un color arancio brillante, reso unico da sfumature che vanno dalle tonalità terrose fino a ricoprire tutta la scala dei pesca con lampi di rosso fuoco.

Naturalmente non è solo il colore a rendere questa pietra preziosa speciale, il Granato Mandarino ha anche un'ottima durezza e una rifrazione della luce davvero notevole che le dona una luce eccezionalmente brillante. Pensate che anche in condizioni di luce poco favorevoli, questa gemma se tagliata a brillante è in grado di emanare una brillantezza senza pari.
Fortunatamente nel 1994 apparvero sul mercato nuovi esemplari che stavolta provenivano dalla Namibia, ad oggi non sappiamo per quanto ancora potremo godere della bellezza di questa gemma. Colore, brillantezza, durezza e rarità fanno di questa gemma qualcosa di veramente speciale!

Spessartina AAA

SPECIALE **HALLOWEEN**

Dolcetto o scherzetto?

Notte magica per eccellenza, amata o odiata, quella di Halloween è una festa che ormai è entrata a far parte delle nostre usanze. In molti la boicottano in quanto festa americana, ma la realtà è che le origini di questa ricorrenza sono tutte europee.
Eh sì, avete capito bene… la tradizione di festeggiare in maniera così particolare la notte che precede Ognissanti arriva dal popolo celtico.
Ma partiamo dal principio:
I celti basavo la loro sopravvivenza principalmente sull'agricoltura e l'allevamento, le loro vite erano scandite dai cambi di stagione e di conseguenza anche le loro festività erano legate ai periodi di raccolti. Per loro la stagione dei raccolti terminava con Samhain (fine dell'estate) ricorrenza che cadeva nella notte tra il 31 ottobre e il 1°novembre, quando il clima diventava freddo.

Durante Samhain i celti ringraziavano gli spiriti per i raccolti estivi.
Questa notte di "fine estate" per loro era un importante momento di transizione, sia per il cambiamento climatico che per lo spostamento della popolazione che abbandonava i campi per ripararsi in zone più miti per l'inverno, insomma, un momento talmente potente e magico da riuscire ad aprire una connessione tra il mondo dei vivi e quello dei morti.
Si credeva che durante Samhain gli spiriti potessero viaggiare nuovamente sulla terra.
Ora direte ma cosa c'entra questo con i bambini mascherati che bussano alle porte dicendo "dolcetto o scherzetto" o con le zucche intagliate?

Telefono gratuito da numero fisso: 800 986 787
Telefono a pagamento da mobile: 068 997 0061

Sfalerite

Beh, tutto si riconduce alle usanze celtiche riguardanti proprio questa festività. Infatti durante Samhain i celti usavano vestirsi in modi spaventosi e sfilavano per le strade per riuscire a scacciare gli spiriti; i bambini avevano il compito di bussare a tutte le porte del villaggio per raccogliere la legna che poi avrebbe formato il grande falò al centro del villaggio. Quando il falò bruciava ogni altro fuoco doveva essere spento per poi essere riacceso proprio con una fiamma proveniente dal falò di Samhain, come simbolo di comunione e condivisione. Con i secoli i piccoli ceppi di legno si sono trasformati in dolcetti.
La zucca lanterna invece proviene da una vecchia leggenda celtica che racconta di Jack o'Lanter, un'anima sperduta che dopo un patto con il diavolo fu costretta a vagare sulla via del ritorno verso il mondo dei vivi, con in mano una lanterna fatta con una rapa e un pezzo di carbone incandescente.
Grazie a questa leggenda nacque l'usanza di posizionare una rapa intagliata davanti le abitazioni, perché si credeva potesse tener lontano gli spiriti sperduti.
La zucca prese il posto della rapa quando gli immigrati irlandesi, stanziati in territorio americano, non trovarono rape sufficientemente grandi da essere intagliate e la sostituirono con la zucca.
Avete visto? Tutto sommato questa festa ha davvero poco di americano.
Consiglio anche ai più scettici di approfittarne… intagliate la zucca, giocate con i vostri bambini e mascheratevi. E se volete impreziosire questa notte magica, indossate una sfalerite che grazie ai suoi bagliori infuocati potrebbe essere un'ottima alternativa alla lanterna di Jack!
Buon halloween a tutti!

IN VIAGGIO CON **GILDO**

Più che un viaggio questa sarà una piccola gita fuori porta, infatti in questo numero andremo a Vicenza, meravigliosa città veneta che ogni anno ospita la più importante fiera in fatto di oro e gioielli: Vicenza oro.

Vicenza è una città tutta da vedere, da visitare a piedi vista la sua dimensione a "misura d'uomo", un vero e proprio museo a cielo aperto che vi incanterà. Dalla Basilica Palladiana, simbolo indiscusso della città, a Palazzo Chiericali e ancora il teatro Olimpico, la Torre Bissara, il Santuario di Monte Berico che domina la città dall'alto e da cui si gode una delle più belle viste sulla città. Insomma visitare questo luogo meraviglioso non vi deluderà. Oltre alla bellezza della città, sarete attratti anche dalla cucina! La cucina vicentina si compone di piatti semplici, provenienti dalla tradizione contadina, una cucina che va di pari passo con le stagioni e con i prodotti che la terra regala. Il piatto tipico per eccellenza resta comunque il baccalà alla vicentina, una sorta di baccalà mantecato da accompagnare con della polenta!

Telefono gratuito da numero fisso: 800 986 787
Telefono a pagamento da mobile: 068 997 0061

VICENZAORO: The jewelry boutique show

VICENZAORO è la Manifestazione internazionale che ospita e connette le eccellenze del comparto orafo e gioielliero, l'evento dove scoprire tutte le nuove tendenze del settore. Potevamo perdercelo ? Certo che no !
A fine settembre andremo proprio a Vicenza, per scoprire quelli che saranno i nuovi trend in fatto di gioielli e per rapportarci con gli esperti del settore. Vicenza oro infatti è il più grande salone europeo dedicato alla gioielleria e all'oreficeria, la più importante manifestazione italiana che da voce alle tendenze del mondo dell'oro ma anche alle nuove tecnologie.
Oltre 1.300 brand da 35 Paesi, più di 500 hosted buyers, 800 Golden Buyers, opinion leader e trend setter da tutto il mondo e visitatori da 120 Paesi.

Insomma, il luogo perfetto in cui fare ricerca e in cui trovare ispirazione per migliorare la nostra offerta.
La fiera è prevista dal 22 al 26 settembre, quindi ora possiamo solo immaginare quello che ci aspetterà... ma non temete, nel prossimo numero vi racconteremo tutte le meraviglie che Vicenza oro avrà in serbo per noi!

LA GEMMA DI **SETTEMBRE**: **ZAFFIRO**

Caratteristiche
Lo zaffiro è una varietà di corindone, ed è l'unica sostanza naturale di durezza 9 nella Scala di Mohs.
Il termine zaffiro identifica la varietà blu-azzurra del corindone, ma la stessa denominazione viene utilizzata per identificare qualunque sua colorazione diversa da quella blu. Gli zaffiri infatti possono possedere colori diversi, dal rosa all'arancio, al porpora, al verde, al giallo fino al bianco incolore.

Zaffiro Blu

Zaffiro Arancio, Zaffiro Verde, Zaffiro Bianco

Dove si trova
In natura in rocce metamorfiche. Attualmente i principali giacimenti si trovano in Australia, Sri Lanka, Birmania e Thailandia.

Curiosità
Il nome "zaffiro" deriva dal latino "sapphirus", dal greco "sappheiros" e dal sanscrito "sanipryam", che significa proprio pietra blu. Il taglio più diffuso è quello sfaccettato ovale o tondo, ma si trovano anche altre tipologie, come quella a cuore o a baguette, oppure - senza sfaccettatura - a cabochon.

Tra le gemme di dimensione eccezionale più celebri, va citato lo „Star of India", di 563 carati, conservato presso il Museo di Storia Naturale di New York e formatasi circa miliardi di anni fa.

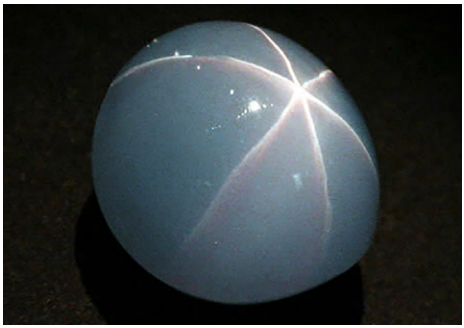

Telefono gratuito da numero fisso: 800 986 787
Telefono a pagamento da mobile: 068 997 0061

Cristalloterapia(*) e simbolismo
Lo zaffiro è considerato una pietra di saggezza, regalità, profezia e favore divino ma di recente ha acquisito significati simbolici anche legati all'amore,
Gli vengono attribuite proprietà calmanti per la mente, e si dice incoraggi l'intuizione, portando leggerezza, gioia ed equilibrio.
Infine, lo zaffiro blu è considerata una pietra di amore, impegno e fedeltà, tanto che viene spesso utilizzata negli anelli di fidanzamento, come quello bellissimo appartenuto a Lady Diana e tramandato poi a Kate Middleton

Associazione al segno zodiacale:
Considerato una pietra sacra dal buddismo, lo zaffiro blu porta ordine e chiarezza alla mente, aumentando così la capacità di accedere alla saggezza spirituale.
E' associato al segno della Vergine, perché in astrologia si ritiene che questo segno zodiacale sia soggetto ad accumulare ansia e preoccupazione che colmano la sua mente di pensieri improduttivi, e questa pietra si rivela particolarmente utile in quanto il suo colore blu, tradizionalmente associato al cielo, aumenta la flessibilità mentale, aiuta a rilassarsi e ad aprirsi a nuove possibilità.

(*) La cristalloterapia è una disciplina di medicina alternativa, non riconosciuta dalla scienza ufficiale. Pertanto, non può essere considerata sostitutiva dei trattamenti consigliati dal medico e dallo specialista di riferimento. Le informazioni qui riportante, dunque, hanno carattere unicamente generico.

LA GEMMA DI **OTTOBRE**: **OPALE**

Caratteristiche

L'opale è un minerale colloidale amorfo privo di struttura reticolare o microcristallino, infatti non si presenta in cristalli, ma in vene, noduli e croste di vari colori, spesso con iridescenze stupende.
Il colore varia dal trasparente al bianco latte, con una infinità di tonalità intermedie (verde, rosso, giallo, marrone, nero). Si forma mediante lento deposito geologico di un gel colloidale di silice a bassa temperatura.
Esistono molte varietà fra cui l'opale comune, l'opale nobile, l'opale nero, l'opale d'acqua, l'opale di fuoco, l'opale xiloide - la ialite.

Opali Indonesiani

Opale Mezezo, Opale Kalimaya, Opale di Welo

Dove si trova

Il 97% della produzione mondiale è in Australia, paese che ne ha fatto la pietra nazionale. Giacimenti importanti sono situati anche in Messico e in Etiopia.

Curiosità

La parola opale ha radice comune nel sanscrito ùpala, nel greco opallios e nel latino opălus (con significato di pietra preziosa), cosa che lo rende la pietra preziosa per antonomasia.
L'opalescenza, il gioco di colori e di luce presentato da questa gemma, è dovuta ad effetti di interferenza e alla diffrazione della luce causata a sua volta dalla regolare disposizione delle sferette di silice, simile alla disposizione dei cristalli.
L'Opale nobile chiaro è la varietà più conosciuta, decantata anche da Plinio il Vecchio come il non plus ultra in fatto di gemme, per il suo colore cangiante, che presenta un notevole effetto di opalescenza.

Opale di Welo AAA

Telefono gratuito da numero fisso: 800 986 787
Telefono a pagamento da mobile: 068 997 0061

Cristalloterapia(*) e simbolismo
L'opale affascina l'uomo sin da tempi antichi, tanto da attribuirgli i più svariati poteri. In antichità rappresentava l'energia del fuoco, la fecondità della terra, l'amore dell'acqua e la socialità dell'aria.
Nell'antica Roma rappresentava la speranza e la purezza d'animo, inoltre venivano collegati alla gemma poteri protettivi sulle aree del corpo su cui il minerale veniva adagiato.
Nell'antica Grecia, l'opale era la pietra della preveggenza e della comunicazione con gli dei, mentre in Medio Oriente si pensava fosse un dono divino, data la sua incredibile luminosità.
In cristalloterapia si ritiene possa riequilibrare gli stati emotivi, stimolare il pensiero creativo, ripristinare razionalità nei momenti di smarrimento e incentivare l'autostima. È inoltre consigliato nei periodi di grande sforzo mentale, ad esempio durante gli studi o in vista di importanti progetti lavorativi

Associazione al segno zodiacale:
L'Opale è associato alla Bilancia perché sembra aiuti a sbloccare le inibizioni che affliggono spesso questo segno zodiacale, migliorando la tendenza del segno a valutare mentalmente tutti gli aspetti di una situazione, mettendo così in secondo piano la passione. Le opali contenendo acqua sono correlate alla sfera emotiva, perché portano a galla le emozioni represse.

(*) La cristalloterapia è una disciplina di medicina alternativa, non riconosciuta dalla scienza ufficiale. Pertanto, non può essere considerata sostitutiva dei trattamenti consigliati dal medico e dallo specialista di riferimento. Le informazioni qui riportante, dunque, hanno carattere unicamente generico.

CATENINE

FORZATINA

1075ZK	CATENA FORZATINA IN ORO GIALLO 9K - 45 CM - 1,89 G	€ 49,00
1076ZK	CATENA FORZATINA IN ORO GIALLO 9K - 50 CM - 2,07 G	€ 49,00
1078ZK	CATENA FORZATINA IN ORO BIANCO 9K - 50 CM - 2,35 G	€ 59,00
1079ZK	CATENA FORZATINA IN ORO ROSA 9K - 45 CM - 1,95 G	€ 49,00
1080ZK	CATENA FORZATINA IN ORO ROSA 9K - 50 CM - 2,15 G	€ 59,00
1095ZK	CATENA FORZATINA DIAMANTATA IN ARGENTO 925 - 45 CM - 1,93 G	€ 9,00
1096ZK	CATENA FORZATINA DIAMANTATA IN ARGENTO 925 - 50 CM - 2,13 G	€ 9,00

SPIGA

1081ZK	CATENA SPIGA IN ORO GIALLO 9K - 45 CM - 1,77 G	€ 49,00
1084ZK	CATENA SPIGA IN ORO ROSA 9K - 45 CM - 1,84 G	€ 49,00
1099ZK	CATENA SPIGA IN ARGENTO 925 - 45 CM - 2,57 G	€ 9,00
1100ZK	CATENA SPIGA IN ARGENTO 925 - 50 CM - 2,8 G	€ 9,00

VENEZIANA

1086ZK	CATENA VENEZIANA IN ORO GIALLO 9K - 45 CM - 1,5 G	€ 39,00
1087ZK	CATENA VENEZIANA IN ORO GIALLO 9K - 50 CM - 1,66 G	€ 49,00
1101ZK	CATENA VENEZIANA IN ARGENTO 925 - 45 CM - 1,84 G	€ 9,00
1102ZK	CATENA VENEZIANA IN ARGENTO 925 - 50 CM - 2,02 G	€ 9,00

GRUMETTA

1090ZK	CATENA GRUMETTA IN ORO GIALLO 9K - 45 CM - 2,53 G	€ 59,00
1091ZK	CATENA GRUMETTA IN ORO GIALLO 18K - 45 CM - 3,51 G	€ 139,00
1098ZK	CATENA GRUMETTA IN ARGENTO 925 - 50 CM - 10,43 G	€ 19,00

CODA DI TOPO

1094ZK	CATENA DI TOPO IN ARGENTO 925 - 50CM - 3,28G	€ 9,00

Juwelo Italia srl
Redazione Juwelo Magazine
Via Albalonga 27
00183 – Roma
Fax 840 694 667
Email magazine@juwelo.it

Redattori
Team Juwelo

Fotografie
Dennis Klein

Juwelo è visibile sul canale 864 di Sky e sul 133 del Digitale Terrestre
Oppure su www.juwelo.it in streaming live