JUWELO

La rivista per gli amanti delle gemme

Maggio-Giugno 2018

IN QUESTO NUMERO

- Speciale festa della mamma
- In viaggio con Gildo
- L'esperto risponde

CARI **LETTORI,**

La primavera ha spalancato le sue porte e insieme ai fiori sugli alberi, fioriranno anche tante nuove iniziative e occasioni speciali! Georgie e Hannah stanno lavorando ad una nuova selezione di gioielli da proporre sui nostri schermi. Toby e Cherry si alterneranno al timone per condurvi nel prezioso mondo della Cavill Collection.
In questo numero Marina ci racconta il mondo delle perle, Daniele e Valeria rispondono alle vostre domande, Gildo continua a portarci in giro per il mondo e Lisa e Aura ci daranno i loro preziosi consigli! Buona lettura!

Beatrice Mandla

INDICE

2 EDITORIALE

4 PALINSESTO MAGGIO - GIUGNO

6 MARINA'S SECRET

10 L'ESPERTO RISPONDE

14 JEWELS AND MAKE UP

16 FAI LA SCELTA GIUSTA

18 IN VIAGGIO CON GILDO

22 LE RICETTE DI NICOLA

INFORMAZIONI UTILI

Come si partecipa alla vendita interattiva?

È semplicissimo e veloce basterà comporre uno dei nostri numeri

- 800 986 787 Numero verde gratuito da telefono fisso
- 06 8997 0061 Numero a pagamento da telefono cellulare

Come si può ricevere informazioni?

I numeri sono sempre gli stessi, ma per avere informazioni dovrete digitare il tasto 3
Il nostro Servizio clienti vi risponderà dalle 10:00 di mattina alle 01:00 di notte.
Oppure basterà scrivere una mail all'indirizzo **info@juwelo.it**

Acquistando a quali spese si va incontro?

Oltre a il valore dei gioielli acquistati durante la giornata si ha una minima spesa per la spedizione, 6,95 euro. La spesa di spedizione si paga un'unica volta per tutti gli acquisti fatti tra le 10 di mattina e l'una di notte.

Quali sono le modalità di pagamento?

- con carta di credito al momento dell'ordine
- in contanti alla consegna del corriere
- tramite assegno circolare intestato a «Sda Express Courier S.p.A.»

Come avviene il reso?

All'interno di ogni spedizione c'è un modulo di reso, basterà seguire le indicazioni riportate sul modulo, compilarlo, prenotare il ritiro del pacco e chiamare o mandare una mail al nostro servizio clienti per comunicare il reso.
A partire dalla consegna del gioiello, avrete 14 giorni lavorativi per ripensarci ed esercitare il diritto di recesso.
La spedizione per la restituzione dei gioielli la pagherà Juwelo

PALINSESTO
MAGGIO-GIUGNO

Durante questi mesi il nostro palinsesto si farà sempre più ricco… soprattutto nei week end!!! Infatti a partire da maggio, ogni fine settimana sarà dedicato a sorprendenti special in cui i nostri amati expert si alterneranno portandoci le loro selezioni e collezioni.

Hannah

Cherry

Toby

Georgi

Telefono gratuito da numero fisso: 800 986 787
Telefono a pagamento da mobile: 068 997 0061

LA STORIA DI JUWELO

Juwelo nasce in Germania nel 2008, quando i suoi giovani fondatori iniziarono a trasmettere un proprio programma. Nel 2011, precisamente il primo Marzo, apre i battenti il canale italiano proponendo 15 ore di diretta televisiva. La missione di Juwelo è quella di proporre un tipo di gioielleria che finalmente possa essere accessibile a tutti, con gemme naturali, metalli preziosi e prezzi convenienti.
Juwelo conta in totale 8 sedi diverse:

- Germania
- Inghilterra
- Italia
- Austria
- Francia
- Spagna
- Olanda
- Svizzera

I gioielli sono prodotti nella nostra manifattura in Thailandia dove operano i migliori professionisti del settore. Ci occupiamo di tutto, dal design alla produzione vera e propria. Lavoriamo ed incastoniamo i gioielli nella innovativa fabbrica sita a Chanthaburi, vicino ad uno del mercati di gemme più importante al mondo. I nostri gioielli sono unici ed esclusivi, infatti non li troverete altrove in quanto il design è affidato ai nostri disegnatori.

I NOSTRI PREZZI SONO BASSI PROPRIO PER QUESTO!

Noi di Juwelo ci avvaliamo della collaborazione di esperti buyers che girano il mondo, per i più importanti mercati di pietre preziose, alla ricerca di nuovi esemplari.
Non abbiamo importatori o distributori, nessun intermediario. In questo modo il mondo dei gioielli diventa incredibilmente accessibile.

Inoltre:

- I nostri gioielli sono senza nichel
- Presentiamo più di 570 gemme diverse
- Realizziamo design sempre diversi ed esclusivi
- I gioielli arriveranno a casa vostra corredati da un certificato di autenticità e 2 anni di garanzia
- Acquistate senza pensieri! Diritto di recesso entro i 14 giorni lavorativi
- Consegniamo direttamente a casa tua
- Potrai scegliere tra pagamento in contrassegno, assegno circolare intestato al corriere o anticipato con carta di credito.

MARINA'S SECRET

La bella stagione è solo all'inizio, ma con Marina abbiamo voluto fare una sorta di "riassunto delle puntate precedenti" per quanto riguarda il grande trend della passata stagione.

Nel mondo delle gemme la regina indiscussa è stata soltanto una: la PERLA!

Da sempre un grande classico, amata da regine e dive del passato, la perla è una gemma che sembra non tramontare mai. E per questa prima parte del 2018 è stata senza dubbio la protagonista assoluta non solo della gioielleria ma del fashion system a tutto tondo. Non è relegata esclusivamente ai gioielli, ma diviene dettaglio prezioso per abiti, giacche, maglioni e addirittura jeans. Marina naturalmente non si è lasciata sfuggire questa tendenza... PERLE per i gioielli, per l'abito e addirittura per la scarpe!

Telefono gratuito da numero fisso: 800 986 787
Telefono a pagamento da mobile: 068 997 0061

Cappello, abitino nero e ballerine. Potrebbe essere il più classico tra gli outfit se non fosse che le maniche del vestito sono impreziosite da volant e micro perle e il cinturino delle ballerine diventa un vero e proprio bracciale da caviglia con due maxi perle che ne chiudono le estremità.A rendere perfetto il look, c'è un mega anello firmato Juwelo, con doppia perla e design che non passa inosservato!

Le perle, a differenza di tante altre pietre preziose, hanno un origine organica, derivano infatti da organismi viventi animali.
Nello specifico la perla nasce da una reazione naturale dei molluschi contro un'infezione. Quando una sostanza irritante, come un frammento di corallo o un parassita s'insinua nel delicato tessuto del mollusco, entra in atto un meccanismo di difesa, che consiste in una combinazione di carbonato di calcio, meglio conosciuto con il nome di madreperla che depositandosi "sull'intruso", strato su strato, dà vita a una perla. Questo processo richiede tempo e molta fortuna.

VARIETÀ

Le perle possono essere di diversi tipi a seconda della provenienza e del mollusco che la crea.

Perla Akoya, Perla d'acqua dolce, Perla Tahitiana

Perla d'acqua dolce: quella della coltivazione di perle d'acqua dolce è una lunga tradizione cinese. Per la loro coltura sono utilizzati i mitili, molluschi in grado di sopportare fino a 50 frammenti di tessuto all'interno del loro mantello, garantendo una produzione di circa 40 perle.

Le perle d'acqua dolce mostrano diverse colorazioni, il che rende questa gemma particolarmente adatta alla creazione di gioielli particolari.

Perla Akoya: queste perle arrivano dal Giappone e godono di una certa fama in quanto sono le uniche a presentare sempre una forma rotonda perfetta.
Il loro processo di formazione è molto lungo, 1 o 2 anni, e avviene all'interno di particolari ostriche appartenenti al genere Pinctada, caratterizzato da molluschi di piccole dimensioni in cui possono formarsi 5 perle al massimo. Fu il celebre gioielliere Mikimoto a portare alla ribalta questa preziosa perla.

Perla dei mari del sud: queste perle sono interamente formate da perlagione naturale, detta nacre, che circonda un piccolo nucleo inserito nelle parti vitali dell'ostrica.
Le perle dei Mari del Sud sono le più grandi, quelle con il nacre più spesso, e sono anche le più preziose essendo le più difficili da produrre. L'ostrica madre di queste perle è la Pinctada Maxima che vive nelle calde, tranquille e pure acque blu dei Mari del Sud. Questo tipo di mollusco produce perle argentate e perle dorate a seconda del colore delle labbra dell'ostrica.

Perla Tahitiana: queste perle a sono state introdotte nel mercato solo a partire dagli anni 70. È la perla nera per eccellenza. La sua superficie è talmente liscia e lucida che addirittura riflette chi la guarda.

Il suo processo di formazione avviene all'interno dell'ostrica dal labbro nero che vive lungo le coste tahitiane e della Polinesia francese. Queste perle sono

Telefono gratuito da numero fisso: 800 986 787
Telefono a pagamento da mobile: 068 997 0061

rese uniche dalla gamma di tinte che può mostrare.
Il colore principale è un color pavone che si accende di sfumature violacee e grigio-blu. Le misure vanno dagli 8 ai 14 mm di diametro e le forme in cui si mostra sono diverse: da perfettamente rotonde a barocche.

Insomma non c'è che l'imbarazzo della scelta… una perla diversa per ogni occasione e per ogni stato d'animo!

Ma in fatto di perle qual è il segreto di Marina?
Ovviamente, indossarle con allegria e leggerezza, solo perché è la regina dei mari non vuol dire che non ci si possa giocare, no?

L'ESPERTO RISPONDE – **VALERIA E DANIELE**

Ciao Valeria,
ti seguo sempre con piacere ed attenzione! Non ho potuto far a meno di notare che durante le trasmissioni più volte racconti la tua passione per la pietra di luna. Mi piacerebbe molto poter sapere qualcosa in più su questa bellissima gemma.

Con stima
Federica

Cara Federica,
Oggi non ti racconterò il mio particolare attaccamento a questa pietra ma qualcosa di diverso.
Le pietre preziose aggiungono piccoli dettagli preziosi ai gioielli. Ogni pietra è unica. Brilla a modo suo, cattura la luce, cambia mentre si muove! Le pietre preziose sono le eccezioni in geologia. È successo qualcosa di diverso e insolito che ha creato i perfetti cristalli che amiamo guardare.
Un cristallo può crescere solo lentamente e solo se rimane indisturbato per eoni.
È necessario un incontro casuale delle condizioni perfette e il perfetto mix di elementi prima che possiamo goderceli.

La maggior parte delle pietre varia i loro colori a seconda di quali elementi si uniscono in un determinato luogo. Il rubino prende il loro colore dal cromo, il citrino dal ferro. Rubini e Zaffiri sono "cugini", con lo stesso minerale di base ma diversi elementi colorati nel mix.
Ogni gemma deve essere cercata, scavata in piccoli depositi isolati, tagliata e lavorata. Vengono da tutti gli angoli del mondo - ecco alcuni dei luoghi da cui provengono comunemente le gemme.
Non c'è da stupirsi che li apprezziamo così tanto!

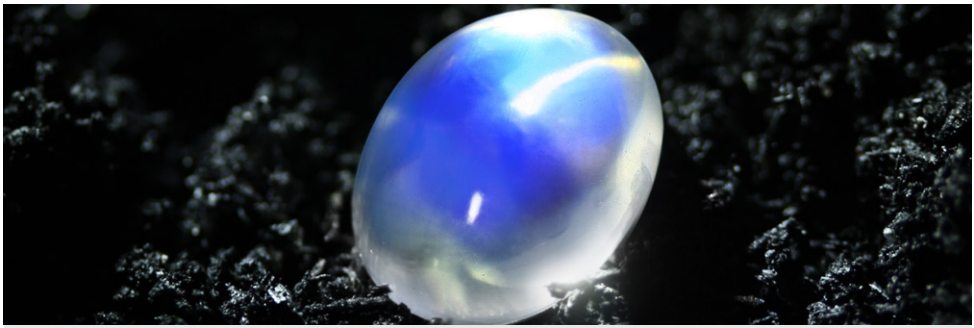

Pietra di Luna Arcobaleno

Telefono gratuito da numero fisso: 800 986 787
Telefono a pagamento da mobile: 068 997 0061

Pietra di Luna

I significati nascosti e le storie delle pietra di Luna
Nella mitologia indù, si ritiene che le pietre lunari siano composte da raggi di luna solidificati. Altre culture associavano questa gemma anche al chiaro di luna; la struttura geologica della pietra disperde la luce, creando un fenomeno chiamato adularescenza, che somiglia visivamente alla luce lunare. Simile alle credenze sugli smeraldi, alcuni antichi pensavano che mettere una pietra lunare in bocca durante una luna piena potesse aiutare una persona a vedere il proprio futuro.
Parlando invece di tempi più moderni, con l'ascesa della New Age le gemme sono diventate promemoria e fonti di protezione (proprio come era accaduto per rosari, tatuaggi e talismani). Tra tutte, la pietra di luna è divenuta una delle gemme più celebri in questo ambito e la sua magia è senza tempo.

Cattura l'energia della Luna
Dall'esterno, chiunque resta colpito dall'adularescenza di una pietra di luna; è la danza della luce all'interno della gemma che vaga attraverso quello che sembra un sottile sudario di cotone. Le leggende affermano che la gemma prende il nome da Diana, la dea romana della luna. Con la sua illuminazione e le sue energie femminili, la pietra di luna può portare luce nei momenti bui della vita e migliorare l'intuizione.

Pietra psichica
La pietra di luna è usata da sciamani, monaci, meditatori e mistici in tutto il mondo come una pietra che può aiutarli a focalizzare e connettersi al divino. È considerata una gemma sacra in India. Ci sono storie di persone che hanno tenuto pietre di luna per la prima volta e hanno avuto visioni che hanno cambiato le loro vite.

Gioiello boemo
Incisa in involucri d'argento per pendenti, orecchini, bracciali e anelli, la brillantezza bluastra della gemma della pietra di luna interpreta splendidamente lo stile boho. Per quanto sia indossato per le sue caratteristiche eccentriche, è anche usato come gemma spirituale. Le donne Boho amano la pietra di luna perché incarna il loro modo di vivere. È una pietra da viaggiatore, una pietra d'amore, una gemma della profezia, un talismano per l'illuminazione e una splendida gioielleria che si abbina bene ai loro vestiti.

L'ESPERTO RISPONDE – **VALERIA E DANIELE**

Salve a tutti, sono Giuliana, una Vostra affezionata cliente da 3 anni. Mi piace molto studiare le gemme e la loro origine e una delle mie gemme preferite è la Prehnite. Ho sentito diverse volte Daniele in trasmissione citare lo scopritore di questa gemma, ma non sono riuscita, pur documentandomi a trovare nessuna notizia in merito. Potete aiutarmi?

Gentilissima Giuliana,
La ringrazio dell'attenzione e della domanda che mi permette di fare alcuni cenni storici sulla Prehnite (gemma di un verde dorato molto particolare, definita come la "gemma dei sogni" e "il fascino della traslucenza". Secondo una fonte autorevole come Abraham Gottlieb Werner (uno dei più brillanti mineralogisti del 700, autore di diversi metodi di classificazione pratica dei minerali) la Prehnite venne scoperta dal colonnello Olandese Hendrik von Prehn per la prima volta, nel 1774 ed esattamente a Capo di Buona Speranza in Sudafrica, dove, per un periodo, egli rimase in carica in qualitá di Governatore.
Von Prehn era un naturalista e un collezionista di minerali e portó per primo dei campioni dell´omonimo minerale in Europa. Non è ad oggi molto chiaro come questo minerale giunse o fu sottoposto all´attenzione di Werner. Una sorta di aura di mistero ha per questo motivo circondato von Prehn e la Prehnite, conferendo quindi ancora più curiosità e fascino tramite l'appellativo di „gemma dei sogni" (secondo alcuni studiosi di cristalloterapia aiuterebbe a fare sogni belli).

Prehnite

Telefono gratuito da numero fisso: 800 986 787
Telefono a pagamento da mobile: 068 997 0061

Spett. Juwelo, ho comprato da voi diversi gioielli che montano una gemma molto carina sulle tonalità del rosa e verde: si chiama UNAKITE. In tutta sincerità l'ho presa perchè mi piace molto esteticamente, grazie a suoi colori così „strani", solo che più di una volta mi è capitato di sentire Daniele in trasmissione, che la definisce una gemma da gemmologi... posso chiedere in che senso?
Un caro saluto.
Roberta

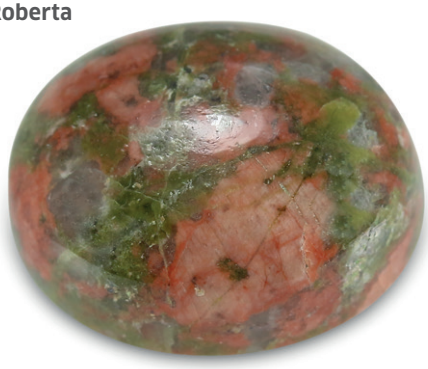

Unakite

Gentile Roberta,
ha proprio ragione i colori dell'Unakite sono davvero accattivanti (un mix di verde pistacchio e rosa corallo: una combinazione unica nel mondo delle gemme).
Personalmente la definisco „gemma da gemmologi" perchè ritengo che la sua formazione mineralogica sia davvero interessante. Infatti il suo nome comune prende il nome dalla parola greca „epidosis"che significa „crescere insieme".
Questo nome è dovuto al fatto che la unakite è il risultato di addirittura ben tre minerali assieme: ortoclasio rosa, epidoto e quarzo, ed è proprio attraverso questi materiali uniti insieme, che la Unakite ci trasmette il suo particolare messaggio di unione di colori rari, belli e poco frequenti nell'ambito della gemmologia. Deve il suo nome alla catena montuosa Unaka Range situato tra il Tennessee e la Carolina del Nord dove è stata scoperta.

INVIA LA TUA MAIL A

espertorisponde@juwelo.it

VALERIA E DANIELE RISPONDERANNO ALLE TUE DOMANDE.

JEWELS AND MAKE UP – LISA

Ormai ci siamo, l'estate si avvicina sempre di più… tutto diventa leggero e impalpabile… l'umore, gli abiti, i gioielli e anche il make up.

In questo numero Lisa sarà la nostra guida in fatto di trucco e gioielli e farà in modo che la primavera diventi lo spunto del nostro stile. Siete pronti per questa ventata di freschezza?

PRIMAVERA A TUTTO ROSA!

La primavera ha raggiunto il suo Zenith…dopo il grigiore invernale, caratterizzato molto spesso da make up intensi e anche da colori terreni, la Primavera si
ispira ai ciliegi in fiore e all'uso di una palette più romantica e delicata.
C'è un colore che più del rosa fa Primavera? Secondo me no! …La primavera fa sbocciare la nostra bellezza fatta di femminilità e sensualità.

Dal rosa quarzo di due anni fa, sembra che stilisti, influencer e make up artist non riescano a farne a meno neanche in questa Primavera-Estate 2018.
Trend di stagione il Rosa, se desiderate una bellezza più romantica…il Rosa è un colore che mette subito serenità e che sta bene a chi ha gli occhi marroni, ma che può essere impiegato anche da chi ha gli occhi chiari.
Puoi sbizzarrirti con tutte le sfumature del rosa, passando dal nude al delicato rosa cipria al fucsia alla nuance confetto fino al corallo, lampone, gerani, baby, rosa salmone, albicocca, orchidea… insomma le mille sfumature del Rosa saranno una grande tendenza di questa stagione…ecco i colori più belli per realizzare un trucco occhi rosa!

Telefono gratuito da numero fisso: 800 986 787
Telefono a pagamento da mobile: 068 997 0061

Chiudi gli occhi e immagina il tuo Rosa… Io adoro il Pesca per esempio…Tu?
Il Rosa chiede di essere steso in modo molto naturale sulle palpebre abbinandolo se vuoi ad una matita marrone (anche nera se preferisci) e una passata veloce di mascara ..texture delicate e leggere…Il risultato è un trucco dolce e naturale, che si lega perfettamente ad una spolverata di blush rosato per illuminare le guance… nuvole di fard…magari lo stesso rosa degli occhi.
La regola d'oro per quanto riguarda il make up di primavera è evitare gli eccessi del trucco invernale e ricercare Armonia nei tratti del viso. Il Rosa risveglia e riprende la radiosità naturale della pelle.
Il make up è il nostro fedele alleato di bellezza ..ci consente di correggere al volo i segni della stanchezza e di apparire perfette sempre, al lavoro, ai party,nelle occasioni più chic e anche in casa semplicemente per noi stesse. Anche nel make up esprimi la tua Personalità : THINK PINK…pensa in rosa,celebra la positività,la bellezza con un tocco di leggerezza e gioia, nonostante tutto!
Il Rosa è un invito all'equilibrio interiore, alla compostezza, ad un senso di ordine, di pace e di equilibrio.
Il Rosa enfatizza incredibilmente la Bellezza Naturale di ogni Donna…
Benvenute nell'ondata PINK!

FAI LA SCELTA GIUSTA – AURA

Speciale Festa della Mamma

Fare la Mamma è un vero e proprio lavoro… però ammettiamolo, è il lavoro più bello del mondo!

La festa della mamma è una ricorrenza nata più di un secolo fa in America, come giornata di lutto in onore delle madri che avevano perso i loro figli in guerra.
A promulgare questa festa è stata Anna Jarvis che investì tutta la sua vita nella lotta alle malattie e alla mortalità infantile, al miglioramento delle condizioni igieniche delle donne durante il parto e alla tutela di madri e figli. Inoltre, durante la Guerra civile americana Anna si era occupata dei soldati feriti e in seguito si impegnò a promuovere il Mother's Friendship Day ("Giornate dell'amicizia tra madri") per facilitare la riconciliazione tra le mamme del Nord e quelle del Sud, ex nemiche.

E finalmente il 10 maggio 1908 Anna Jarvis riuscì a far ufficializzare la Festa della Mamma, in memoria della madre scomparsa nel 1905: per l'occasione si tennero manifestazioni e cerimonie a Grafton, la sua città natale in West Virginia, nella chiesa che oggi viene chiamata International Mother's Day Shrine ("Tempio della Festa internazionale della Mamma").

Telefono gratuito da numero fisso: 800 986 787
Telefono a pagamento da mobile: 068 997 0061

Di mamma si sa, ce n'è una sola, è una delle feste laiche più amate in tutto il mondo e festeggiarla oggi vuol dire regalare, fiori, cioccolatini, torte, bigliettini allegri e soprattutto una giornata passata in compagnia della propria madre, magari facendo insieme qualcosa di divertente o emozionante.

I bambini a scuola preparano deliziosi lavoretti, e non vi nascondo che ogni anno aspetto con ansia che mio figlio mi porti il regalo fatto con le sue manine!

Noi che siamo ormai grandi cerchiamo sempre un regalo perfetto per la nostra mamma e anche se non siamo più bambini è sicuramente uno dei doni che amiamo più fare!

Mi piace consigliarvi qualcosa di unico, forme preziose che si ispirano alla bellezza della mamma, che può essere un pendente floreale magari con le **ametiste** o **zaffiri blu**, oppure un cocktail ring con citrini o **Spessartine AAA** per dare colore e allegria ad un regalo prezioso ed importante!

Perfetti gli orecchini con l'acquamarina una gemma elegante che sta bene a tutti gli incarnati, oppure con l'intramontabile perla simbolo di charme e semplicità!

Io vi aspetto in diretta per il gioiello perfetto per la donna più importante del mondo…LA MAMMA!!!

Ametista, Zaffiro Blu, Spessartina AAA, Acquamarina

IN VIAGGIO CON **GILDO**

L'Indonesia, conosciuta come Repubblica di Indonesia, è uno stato del sud est asiatico, è il più grande stato-arcipelago del mondo. È formato da 17508 isole disseminate su entrambe i lati dell'equatore. L'Indonesia è un paese transcontinentale appartenente all'asia e all'oceania, le sue isole infatti si trovano ai due lati della linea di Wallace.

La lingua ufficiale è l'indonesiano, lingua insegnata nelle scuole e parlata quasi da tutta la popolazione ma la maggior parte degli indonesiani parla almeno una delle centinaia di lingue locali (spesso come prima lingua). Gli anziani appartenenti a ceti sociali alti, parlano anche l'olandese in quanto la presenza olandese si protrasse in questi luoghi per 350 anni.

Simboli

Il Garuda Pancasila è il simbolo ufficiale dell'Indonesia, raffigura la divinità Garuda, un'aquila giavanese, che sostiene uno scudo diviso in 5 parti che rappresentano i principi dell'ideologia del paese. Tra gli artigli, l'aquila tiene un cartiglio che riporta il motto nazionale «uniti nelle diversità» frase che sottolinea il forte senso di appartenenza che ha questo popolo nei confronti della propria terra.

Telefono gratuito da numero fisso: 800 986 787
Telefono a pagamento da mobile: 068 997 0061

Strane usanze
Una delle usanze più particolari appartiene alla tradizione balinese, tradizione ricca di antiche superstizioni, qui i neonati non possono toccare terra fino al compimento del 1° anno di età per evitare che venga impossessato dai demoni. Questo significa che i neonati balinesi passano di continuo in braccio da un parente all'altro.

Cose da fare e da non fare

Non usate mai la mano sinistra per mangiare o in generale nella vita sociale, è considerata impura.

Per gli indonesiani il centro dell'anima è nella testa quindi è buona educazione non toccare MAI la testa delle persone.

Se dovete porgere qualcosa ad un anziano, dovete utilizzare entrambe le mani, viene visto come segno di rispetto.

Togliete sempre le scarpe quando entrate nelle abitazioni, nei luoghi religiosi e in alcuni ristoranti.

Cibi strani
Oltre ai particolari frutti esotici, e le tipiche spezie come chiodi di garofano e cannella, c'è una bevanda che è davvero particolare e tipica di questi luoghi: il Kopi Luwak, conosciuto anche come il caffè dello zibetto. Questo piccolo mammifero si ciba solo di bacche di caffè... beh, non ci crederete ma grazie a questo animaletto (o meglio grazie ai suoi "bisogni", viene creato il caffè più costoso al mondo...50€ a tazzina!

IN VIAGGIO CON **GILDO**

Mete imperdibili
Tra le bellezze dell'Indonesia ci sono alcune mete che non vanno assolutamente tralasciate: Bali e il vulcano Bromo.

Bali grazie alle sue spiagge tropicali e ai suoi meravigliosi templi è una delle destinazioni più popolari per chi visita l'Indonesia, è una delle isole indonesiane dove si uniscono tradizioni, divertimenti e paesaggi incantevoli. Non solo spiagge, ma anche risaie, che rappresentano il fulcro dell'irrigazione del paese, cascate che tolgono il fiato, barriera corallina ed è sicuramente un'interessantissima tappa «gastronomica» da non tralasciare!

Se quello che cercate invece è qualcosa di avventuroso, non potete non scalare le vette indonesiane per ammirare il sole sorgere dal vulcano Bromo, che è senza dubbio il più bello tra tutti i vulcani.
Le sue vette sono circondate da nuvole e la sua caldera immensa è impressionante. L'alba vista da qui è senza pari... una volta che il sole è sorto consiglio di avvicinarvi al vulcano, ma preparatevi... ci sono ben 253 scalini da salire!

Altra meta imperdibile è il complesso di templi di Prambanan, si estende per chilometri ed è situato nell'isola di Giava non troppo lontano da Borodur, monumento buddista risalente all'800 d.C.

Telefono gratuito da numero fisso: 800 986 787
Telefono a pagamento da mobile: 068 997 0061

Gemme e design
L'opale indonesiano
Se si parla di Indonesia non si può che parlare di Opali. Qui questa gemma è considerato un vero e proprio tesoro, non a caso per anni questa varietà di opale non ha mai oltrepassato i confini indonesiani in quanto era una vera e propria ricchezza naturale da custodire!

L'opale indonesiano è caratterizzato da un'altissima qualità e si differenzia dagli altri per una maggiore cristallizzazione proprio per questo fattore è possibile trovare degli esemplari con taglio sfaccettato.
Il gioco di colore dell'opale indonesiano è dovuto dalle microsfere di silicio che sono all'interno della gemma, infatti la luce penetrando all'interno della gemma rimbalza su queste microsfere restituendo i colori dell'arcobaleno.
Spesso il corpo di questo opale ha di fondo un color miele ambrato.

I migliori opali indonesiani provengono dall'isola di Giava, dove però i giacimenti sono ormai esauriti.

L'opale è da sempre una delle gemme avvolte da mille credenze e leggende. In passato si credeva addirittura che questa fosse una gemma in grado di guarire malattie, addirittura si pensava che avesse il potere di rendere invisibile chi lo indossava. Effettivamente l'opale un potere lo ha... quello di far rimanere senza parole chiunque lo guardi!

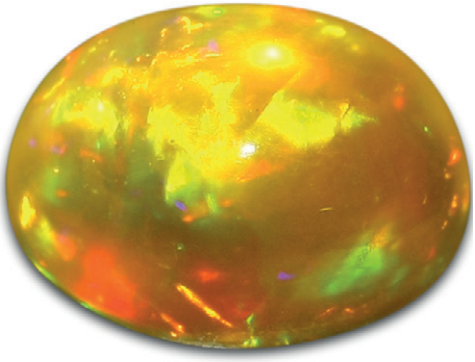

Opali Indonesiani

LE RICETTE DI **NICOLA**

Con l'arrivo della primavera anche in tavola portiamo colori e gusti freschi. Questa torta smeraldo la potrete servire sia come pasto completo a casa ma anche per un pic nic o in una futura giornata al mare

Citrino

Ametista Verde

INGRIEDENTI

Un rotolo di pasta sfoglia
3 uova
250 gr di ricotta di pecora
200 gr di pesto del banco frigo
200gr di patate lesse
Fiori di zucca per decorare (facoltativo)
Sale QB

Telefono gratuito da numero fisso: 800 986 787
Telefono a pagamento da mobile: 068 997 0061

PREPARAZIONE
Accendete il forno statico a 180°
Sbattete le uova energicamente, inglobate poi la ricotta e il pesto ottenendo così una crema liscia e senza grumi. Per ultimo mettete le patate lesse leggermente schiacciate e salate. Stendete la pasta sfoglia con la sua carta da forno in una teglia. Per ultimo, se volete, decorate la torta con i fiori di zucca.

Il consiglio di Nicola:
Potete usare il tipo di ricotta che preferite, l'importante è lasciarla sgocciolare dal siero, se necessario.
Per lessare velocemente le patate, pelatele, tagliatele a pezzi e mettetele in una terrina con poca acqua, coprite con la pellicola (facendo dei piccoli fori con la punta di un coltello) e mettete il tutto nel microonde per 7 minuti.

Il segreto prezioso:
Prima di accendere il forno indossate un bel ciondolo di ametista verde.
La torta sarà più buona?
No... ma di sicuro voi sarete meravigliose!

CATENINE

FORZATINA

1075ZK	CATENA FORZATINA IN ORO GIALLO 9K - 45 CM - 1,89 G	€ 49,00
1076ZK	CATENA FORZATINA IN ORO GIALLO 9K - 50 CM - 2,07 G	€ 49,00
1078ZK	CATENA FORZATINA IN ORO BIANCO 9K - 50 CM - 2,35 G	€ 59,00
1079ZK	CATENA FORZATINA IN ORO ROSA 9K - 45 CM - 1,95 G	€ 49,00
1080ZK	CATENA FORZATINA IN ORO ROSA 9K - 50 CM - 2,15 G	€ 59,00
1095ZK	CATENA FORZATINA DIAMANTATA IN ARGENTO 925 - 45 CM - 1,93 G	€ 9,00
1096ZK	CATENA FORZATINA DIAMANTATA IN ARGENTO 925 - 50 CM - 2,13 G	€ 9,00

SPIGA

1081ZK	CATENA SPIGA IN ORO GIALLO 9K - 45 CM - 1,77 G	€ 49,00
1084ZK	CATENA SPIGA IN ORO ROSA 9K - 45 CM - 1,84 G	€ 49,00
1099ZK	CATENA SPIGA IN ARGENTO 925 - 45 CM - 2,57 G	€ 9,00
1100ZK	CATENA SPIGA IN ARGENTO 925 - 50 CM - 2,8 G	€ 9,00

VENEZIANA

1086ZK	CATENA VENEZIANA IN ORO GIALLO 9K - 45 CM - 1,5 G	€ 39,00
1087ZK	CATENA VENEZIANA IN ORO GIALLO 9K - 50 CM - 1,66 G	€ 49,00
1101ZK	CATENA VENEZIANA IN ARGENTO 925 - 45 CM - 1,84 G	€ 9,00
1102ZK	CATENA VENEZIANA IN ARGENTO 925 - 50 CM - 2,02 G	€ 9,00

GRUMETTA

1090ZK	CATENA GRUMETTA IN ORO GIALLO 9K - 45 CM - 2,53 G	€ 59,00
1091ZK	CATENA GRUMETTA IN ORO GIALLO 18K - 45 CM - 3,51 G	€ 139,00
1098ZK	CATENA GRUMETTA IN ARGENTO 925 - 50 CM - 10,43 G	€ 19,00

CODA DI TOPO

1094ZK	CATENA DI TOPO IN ARGENTO 925 - 50CM - 3,28G	€ 9,00

Juwelo Italia srl
Redazione Juwelo Magazine
Via Albalonga 27
00183 – Roma
Fax 840 694 667
Email magazine@juwelo.it

Redattori
Team Juwelo

Fotografie
Dennis Klein

Juwelo è visibile sul canale 864 di Sky e sul 133 del Digitale Terrestre
Oppure su www.juwelo.it in streaming live