JUWELO

Das Magazin

April 2020

APATIT-GOLDARMBAND
Artikelnr.: 8678YN

LIEBE **LESERINNEN,**
LIEBE **LESER,**

wir alle durchleben gerade turbulente Zeiten. Covid-19 hat die Welt fest im Griff. Wir haben bei Juwelo schnell reagiert, um zum einen die Gesundheit unserer Mitarbeiter zu schützen, und zum anderen wie gewohnt für Sie da zu sein. Doch betreffen diese Maßnahmen nicht nur unser Berliner Büro, sondern auch unsere Partner von Bangkok bis Jaipur. Der globale Edelsteinhandel wird durch Covid-19 erheblich gebremst, aber - und das gibt Hoffnung - er kommt nicht zum Stillstand. Um dieser neuen Situation gerecht zu werden, wird unser Live-Programm im April in der Zeit zwischen 12 und 0 Uhr für Sie da sein. Selbstverständlich wie gewohnt mit der ganzen Vielfalt und Schönheit der Welt der Edelsteine.

Esther Schachtmann

INHALTSVERZEICHNIS

4 **GEBURTSSTEIN DIAMANT**
Feurig und schön

8 **ETERNITY-RINGE**
Wir stellen den Schmucktrend vor

10 **AMAYANI**
Unsere edelsten Schätze

12 **MOTIVSCHMUCK**
Symbole sind beliebte Geschenkideen

Impressum
Juwelo Deutschland GmbH
Redaktion „Juwelo Magazin“
Erkelenzdamm 59/61
D-10999 Berlin

E-mail: magazin@juwelo.de

DIE WELT VON **JUWELO**

Echte Juwelen

Über 500 verschiedene Edelsteinvarietäten aus aller Welt hat Juwelo im Angebot. Zu jedem Edelstein gehört natürlich ein Echtheitszertifikat, denn Schmuckkauf ist Vertrauenssache.

Beste Preise

Juwelo verzichtet auf teure Zwischenhändler und begleitet jeden Edelstein von der Mine bis in unsere eigene Fertigung, wo jedes Schmuckstück in Handarbeit entsteht.

Größte Vielfalt

Bei Juwelo haben Sie mehr Auswahl als bei jedem Juwelier. Entdecken Sie unsere vielfältigen Kollektionen täglich 18 Stunden live! Ihr Schaufenster in die Welt der Edelsteine gibt es im TV, im Stream auf juwelo.de oder in der App.

juwelo.de

Von Geschenkideen bis zu aktuellen Trends – auf juwelo.de finden Sie in wechselnden Rubriken unserer Schmuckexperten schnell Ihr echtes Traumschmuckstück.

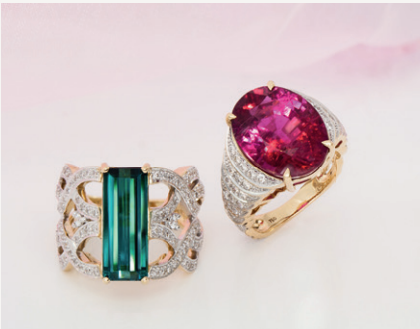

GEBURTSSTEIN **DIAMANT**

Feurig und schön – der Diamant verzaubert auf einmalige Weise und gilt für viele als der Edelstein schlechthin.

Ob beim Ja-Wort als funkelnder Mittelpunkt des Eherings oder als Sinnbild für sagenhafte 60 Ehejahre ¬ der Diamant ist das Symbol schlechthin für Liebe und ein langes Leben. Doch das ist sicher nicht der einzige Grund, warum der Diamant der beliebteste und begehrteste Edelstein der Welt ist. Sein atemberaubendes Feuer und seine glamouröse Ausstrahlung muss man mit eigenen Augen sehen. Wir stellen den „König der Edelsteine“ etwas genauer vor und werfen einen Blick auf die Geschichte und Zukunft des Diamanthandels. Doch zunächst widmen wir uns der Frage, wie der Diamant überhaupt entstanden ist.
Für erfahrene Kreuzworträtsel-Spieler und Schmuckfans ist das keine Neuigkeit: Der Diamant besteht chemisch betrachtet aus reinem Kohlenstoff und ist das härteste, natürliche Material der Welt. Doch wie kann es sein, dass eine Bleistiftmine aus Grafit weich genug ist, um damit zu schreiben und ebenfalls nur aus reinem Kohlenstoff besteht? Um dieses Rätsel der Natur lösen zu können, müssen wir mindestens eine Milliarde Jahre zurückgehen. Die Bedingungen, unter denen sich Diamanten gebildet haben, sind einzigartig: Durch eine Kombination aus unglaublichem Druck in mehr als 150 km Tiefe unter der Erdoberfläche und Temperaturen zwischen 900 und 1300 Grad Celsius sind die Kohlenstoff-Atome eine besonders feste Verbindung miteinander eingegangen.
In dieser Tiefe sind Diamanten für den Menschen unerreichbar. Nur durch vulkanische Aktivität werden sie näher an die Erdoberfläche gebracht. Die erste und für viele Jahrhunderte einzige Quelle für Diamanten befand sich in Indien. Erst vor ca. 300 Jahren wurden Diamanten auch in anderen Teilen der Welt entdeckt. Bis ins 20. Jahrhundert hinein dominierten Brasilien und Südafrika den Weltmarkt. In den letzten 40 Jahren kam schließlich viel Bewegung in den Diamanthandel, nicht nur weil neue Vorkommen entdeckt wurden, sondern sich auch die Nachfrage des Publikums geändert hat. Selbstverständlich haben klassische weiße (farblose) Diamanten nie an Popularität eingebüßt, doch viele Menschen suchen heute nach Alternativen. Ob mysteriöses Schwarz oder zarte Champagner-Töne, Farbdiamanten, auch Fancy-Diamanten genannt, werden immer beliebter. Angeführt wird dieser Trend von der australischen Argyle-Mine, die heute ein Qualitätssiegel für einmalige, begehrte Diamanten ist.

GEBURTSSTEIN DIAMANT:

MO. 06.04.

Annette with Love, ab 17 Uhr
Diamantschmuck: Handmade in Italy, ab 21 Uhr

SHOW

MONTAG
06. APRIL

Annette
with love

SI Brillant-Goldringe
Artikelnr.: 4652GO

ARGYLE-DIAMANTMINE

In den nächsten 24 Monaten wird die wichtigste Quelle für Farbdiamanten für immer schließen – doch was macht die Argyle-Diamanten so besonders?

Im Norden des australischen Bundesstaates Western Australia befindet sich die Region Kimberley. Lange war die Region vor allem bekannt für ihre jahrtausendealte Felsenmalerei, die deutlich älter als die ägyptischen Pyramiden ist. Doch auch die Natur hat in dieser abgelegenen Region einen unvorstellbaren Schatz verborgen. Die Entdeckung von Diamanten unweit des Argyle-Sees war eine echte Sensation.
Der Diamant-Abbau in Argyle begann offiziell im Jahr 1983 und wurde mit großem Aufwand Jahr für Jahr vergrößert. Doch in den nächsten 24 Monaten wird die Mine, keine 40 Jahre nach ihrer Eröffnung, schließen. Damit verlieren wir die weltweit wichtigste Quelle für Farbdiamanten. Die Folgen für den weltweiten Diamanthandel werden beachtlich sein, denn die Argyle-Diamanten zählen zu den wichtigsten Entdeckungen der Welt der Edelsteine im 20. Jahrhundert. Auch bei Juwelo gehören Diamanten aus der Argyle-Mine zu den großen Favoriten. Im März 2019 konnten wir Ihnen zum ersten Mal eine Kollektion mit Rose de France-Diamanten vorstellen. Im letzten Jahr hat sich diese Kollektion, die in Zusammenarbeit zwischen unserem Design-Experten Paul Udomkiet und Juwelo-Geschäftsführerin Annette Freising entstanden ist, schnell zu einem unserer Bestseller entwickelt. Das Geheimnis dieser Kollektion liegt in der attraktiven Rosé-Note der aus der Argyle-Mine stammenden Diamanten. Eine zarte, feminine Kollektion zum Verlieben.
Der Betreiber der Argyle Mine geht den Prozess der Schließung ausgesprochen transparent an. Die Mitarbeiter werden an anderen Standorten weiterbeschäftigt. Man rechnet mit einem Zeitraum von 5 bis 10 Jahren, bis vor Ort alle Geräte abgebaut wurden und das Gebiet wieder nutzbar gemacht worden ist. Über die genaue Nutzung des heutigen Minen-Geländes ist noch nicht entschieden worden.
Die Förderung von Edelsteinen benötigt Zeit. Wie beim Rückbau einer Edelsteinmine, können auch vom ersten Fund eines nennenswerten Diamantenvorkommens bis zum kommerziellen Abbau 10 Jahre vergehen. Die Augen des weltweiten Edelsteinhandels richten sich aus diesem Grund nun nach Russland. Vielversprechende Orte für die Förderung von Diamanten liegen im Norden des europäischen Teils Russlands, sowie am Arktischen Ozean im asiatischen Teil Russlands. Die nächsten Diamant-Superstars werden also wahrscheinlich aus diesem Teil der Welt zu uns kommen. Doch für alle Edelsteinsammler setzt nun das bittersüße Gefühl ein, dass es wahrscheinlich nie wieder eine verlässliche Quelle für Diamanten mit dieser einmaligen Argyle-Farbnote geben wird.

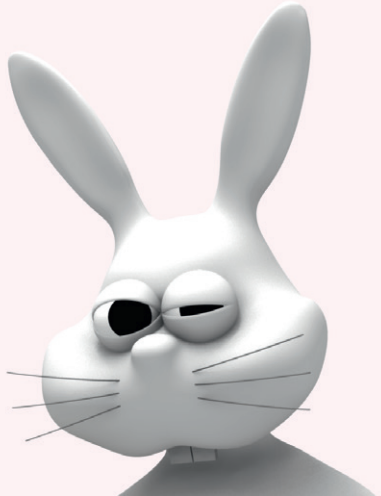

SHOW

MONTAG
06. APRIL

Annette
with love

SI Rose de France-
Brillant-Goldringe
Artikelnr.: 8842UV

SCHMUCKTREND ETERNITYRINGE

Sie besitzen keinen Anfang und kein Ende: Das Geheimnis der Eternityringe ist, dass sie „ewig“ sind und dank ihrer starken Symbolik zum Träumen einladen. Wir stellen den Schmucktrend vor.

In den letzten Jahren haben sich Eternityringe zu einem modischen Pflicht-Accessoire entwickelt. Eternityringe sind schon lange nicht mehr nur Beiwerk zum Verlobungsring, sondern ein Statement für sich. Auch bei Juwelo gehören sie zu den beliebtesten Designs. Das ist ein guter Grund, um das Geheimnis hinter der Popularität der Eternityringe zu untersuchen.
Das englische Wort Eternity bedeutet Ewigkeit und beschreibt bereits, was diese Schmuckstücke so besonders macht. Bei einem Eternityring umfassen die Edelsteine den Ring vollständig. Dreht man solch einen Ring also in der Hand, lässt sich kein Anfang und kein Ende feststellen und damit ist er ¬ bildlich gesprochen – ewig. Streng genommen ist ein Ring ganz ohne Edelsteine auf die gleiche Weise ohne Anfang und ohne Ende. Die Bezeichnung Eternityring hat sich allerdings nur für die Exemplare etabliert, die vollständig von Edelsteinen umschlossen sind. Die Symbolkraft des Eternityrings ist Teil seiner zeitlosen Beliebtheit. Der Kreis steht in vielen Kulturen für Unendlichkeit, aber auch für Perfektion und Vollkommenheit. In der Tradition der alten Ägypter war er ein Symbol für Ewigkeit, aber auch für den Kreislauf des Lebens. Endlichkeit und Unendlichkeit in einem Schmuckstück. Diese kraftvolle und attraktive Botschaft besitzen auch Eternityringe. Die Herstellung eines Eternityrings ist sehr komplex und gehört zu den schwierigsten Aufgaben eines Goldschmieds. Damit die Edelsteine gemeinsam ein perfektes Bild abgeben, müssen sie sorgfältig untereinander abgeglichen werden. Farbe und Form muss bei allen Exemplaren übereinstimmen. Außerdem verlangt der Verlauf der Edelsteine um den gesamten Umfang des Rings nicht nur einen großen Aufwand beim Setzen, sondern es ist auch unmöglich, einen Eternityring nachträglich in der Größe anzupassen. Achten Sie also beim Kauf genau auf die angegebene Größe. Der kreativen Arbeit unserer Designer ist es zu verdanken, dass auch dieser Schmuck-Klassiker noch immer für Überraschungen sorgen kann. Von minimalistischen bis zu aufwendig verzierten Looks ist alles möglich und alles gefragt. Die Fassung der Edelsteine ist dabei genauso variabel wie bei anderen Ring-Designs, wobei Krappenfassung und Kanalfassung am häufigsten zu finden sind. Auch bei der Wahl der Edelsteine gibt es kaum Grenzen. Ob Rund- oder Baguette-Schliff, der Fantasie sind keine Grenzen gesetzt.

Entdecken Sie die schönste Art, Unendlichkeit zu symbolisieren
Eternityringe haben inzwischen einen festen Platz in der Welt des Schmucks und sind nicht mehr aus ihr wegzudenken. Wie eine funkelnde Straße wirkt der ununterbrochene Lauf der Edelsteine in einem Eternityring. Entdecken Sie die vielen Variationen dieses Design-Klassikers im April bei Juwelo und nutzen Sie Ihre Chance auf eine zeitlose Schmuck-Kreation.
www.juwelo.de/eternity-ringe

Rhodolith-Silberring
Artikelnr.: 1151ES

DIE **AMAYANI-GALERIE**

Unsere edelsten Schätze

AMAYANI entführt Sie in eine Welt zeitloser Eleganz. Diese edle Marke steht für exklusive Schmuckstücke und die Liebe zu besonderen Edelsteinen. Besonders für Sammler erlesener Edelsteinvarietäten bietet AMAYANI eine große Bandbreite an Edelsteinen in höchster Qualität. Das Team hinter AMAYANI hat immer ein Auge darauf, welche Edelsteinvarietäten besonders gefragt oder gerade im Kommen sind. Von den großen Vier der Welt der Edelsteine bis zu echten Sammlerstücken, alle verwendeten Edelsteine gehören immer zum obersten Prozent der auf dem Markt erhältlichen Qualität. Dank dieser Selbstverpflichtung ist AMAYANI eine Marke, die für Luxus steht, ohne Kompromisse eingehen zu müssen. Doch dreht es sich nicht nur um die erlesene Qualität der Edelsteine: Die auf den jeweils einzigartigen Edelstein maßgeschneiderten Designs unterstreichen die aristokratisch anmutende Ästhetik und Rarität der Schmuckstücke. Um dieser Seltenheit gerecht zu werden, sind AMAYANI-Schmuckstücke ausschließlich in den wertvollsten Edelmetallen gefertigt. Jeder Edelstein profitiert, wenn sein Leuchten und Funkeln durch den nahezu reinen Glanz von hochwertigem 750er Gold noch verstärkt wird.

Ceylon-Saphir

Unser AMAYANI-Schmuckstück des Monats stammt aus der „klassischen" Quelle für Blaue Saphire. Ceylon, der im Jahr 1972 in Sri Lanka umbenannte Inselstaat vor der indischen Küste, ist das älteste jemals erwähnte Abbaugebiet dieses weltberühmten Edelsteins. Viele Menschen, die vielleicht nur wenig Kontakt zur Welt der Edelsteine haben, denken an die Farbe Blau, wenn vom Saphir die Rede ist. Dass es diesen Edelstein in fast allen Farben des Regenbogens gibt, ändert aber nichts an der Tatsache, dass Blau trotzdem die klassische und für viele auch begehrteste Farbe dieses Edelsteins aus der Familie Korund ist. Und da die aus Sri Lanka stammenden Blauen Saphire im Edelsteinhandel den Maßstab setzen, ist die Bezeichnung Ceylon-Saphir nicht nur eine Kennzeichnung der Herkunft dieses wunderschönen Exemplars, sondern gleichzeitig auch eine Qualitätsauszeichnung.
Mit seiner leuchtenden blauen Farbe bedarf dieser Saphir eigentlich keiner zusätzlichen Worte. Wie schon zahllose andere Ceylon-Saphire vor ihm, verzaubert er mit seiner Farbtiefe und magischen Ausstrahlung jeden Betrachter auf den ersten Blick. Um diesem echten Sammlerstück mit einem Gewicht von 3,46 ct einen würdigen Rahmen zu geben, wird er von einer Entourage aus 58 SI-Diamanten eingerahmt. Der Kontrast zwischen dem kräftigen Blau des Saphirs und der strengen Kühle der Diamanten und des 750er Weißgolds ist zeitlos schön und wusste schon beim weltberühmten Verlobungsring von Diana und später ihrer Schwiegertochter Catherine zu begeistern, dessen Mittelpunkt ebenfalls ein aus Sri Lanka stammender Blauer Saphir ist. Dieser Schatz aus unserer AMAYANI-Kollektion macht seiner historischen Abstammung alle Ehre und ist ein wahr gewordener Schmucktraum der Extraklasse.

CEYLON-SAPHIR-GOLDRING
Ceylon-Saphir aus Sri Lanka - 3,46 ct
58 SI Diamanten - 3,58 ct
750er Weißgold - ca. 3,89 g
Erhältlich in Größe 17, 18
Artikelnr.: 6512YF

AMAYANI

TREND **MOTIVSCHMUCK**

Ob als Glücksbringer oder Erinnerungsstück, Schmuckstücke in Form von bekannten Symbolen sind beliebte Geschenkideen.

Jedes Schmuckstück erzählt eine eigene Geschichte. In manche haben wir uns auf den ersten Blick verliebt, manche ziert ein ganz besonderer Edelstein, von dem wir nicht genug bekommen können, und wieder manche waren unwiderstehliche Schnäppchen. Aber in jeder Schmucksammlung gibt es Stücke, die wir wegen ihrer Bedeutung für uns in Ehren halten. Diese Erinnerungsstücke verbinden wir mit lieben Menschen und unvergesslichen Momenten. Das gibt Schmuck nicht nur einen materiellen, sondern auch einen emotionalen Wert.
Aus diesem Grund verschenken Menschen, die auf der Suche nach einem besonderen Geschenk sind, so gerne Schmuck. Jedes Geschenk ist eine Geste, die von Herzen kommt. Doch gerade echter Edelsteinschmuck ist schön, beständig und wird mit positiven Erinnerungen in Verbindung gebracht. Glücklicherweise ist die Welt des Schmucks eine unerschöpfliche Fundgrube für kleine und große Aufmerksamkeiten. Anlässe dafür gibt es zahlreiche und wahrscheinlich ist jeder von uns dankbar für ein bisschen Inspiration und für eine bezaubernde Geschenkidee.
Die nächsten Anlässe stehen auch schon vor der Tür: Zwischen Ostern und Pfingsten ist traditionell die Zeit für Firmung und Konfirmation und gerade Halsketten und Anhänger mit Kreuzmotiv sind besonders gefragt. Kreuze sind heute ein etabliertes Symbol in Design, Mode und natürlich Schmuck. Doch was für das Kreuz gilt, gilt auch für andere Symbole. Mit Motiven es besonders leicht, der eigenen Überzeugung Ausdruck zu verleihen und diese mit der Welt zu teilen. Bei Motivschmuck fällt die Wahl leicht, wenn wir uns von unseren persönlichen Überzeugungen leiten lassen.
Motivschmuck ist nicht nur ein Ausdruck ihrer Persönlichkeit, sondern auch ihres Stils. Aus diesem Grund spiegelt die Auswahl bei Juwelo auch die Vielzahl der persönlichen Vorlieben wider. Hochwertiges Edelmetall wie Gold oder Silber gehören selbstverständlich dazu. Gerade bei einem so individuellen Schmuckstück ist die Auswahl zwischen den verschiedenen Looks von Gelb-, Weiß-, oder Roségold entscheidend, um die eigene Vorliebe und den persönlichen Geschmack zu treffen. Dazu kommt die beruhigende Gewissheit, bei Juwelo ausschließlich zertifizierten, handgefertigten Schmuck zu finden, bei dem jedes Exemplar das Ergebnis passionierter Goldschmiedekunst ist.

Entdecken Sie die attraktive Vielfalt des Motiv-Schmucks von Juwelo
Ob als Geschenk oder als Schmuckstück mit einer ganz persönlichen Note:
Motivschmuck ist modisch, vielfältig und bringt Freude in den Alltag. Lernen Sie die zahlreichen Möglichkeiten in unserem Onlineshop kennen:
www.juwelo.de/motivschmuck

Smaragd-Silberhalskette
Artikelnr.: 8858PK

FARBWELT **OSTERN**

Nichts läutet das Erwachen der Natur so schön ein, wie die bunte Osterdekoration im heimischen Garten. Natürlich gibt es auch in der Welt der Edelsteine attraktive Osterfarben zu entdecken.

Die ersten warmen, sonnigen Tage liegen schon hinter uns, sind aber noch keine Selbstverständlichkeit geworden. Das Erwachen der Natur lässt sich trotzdem nicht aufhalten und in den Gärten sprießt und grünt es bereits. Dazu gesellen sich die aufgeregten Rufe und strahlenden Augen der Kinder auf der Suche nach den Geschenken, die der Osterhase für alle versteckt hat. Traditionell wird das kommende Osterfest auch in diesem Jahr wieder der Startschuss ins Frühjahr. Es erwartet die Menschen aber nicht nur das Versprechen, dass die kommenden Tage uns wohligen Sonnenschein bescheren. Mit dem Wetter ändert sich die Mode und das zeigt sich auch beim Schmuck.

Die Welt der Edelsteine ist zum Glück genauso farbenfroh wie ein reichlich bestücktes Osternest. Ob zarte Pastelltöne oder intensive Farben, für jede Vorliebe gibt es den passenden Edelstein. Für alle Schmuck-Fans, die bei den abwechslungsreichen Farben ins Schwärmen geraten und sich an ihnen gar nicht sattsehen können, haben wir eine bunte Kollektion für die Ostertage vorbereitet. Ein Höhepunkt unserer Oster-Kollektion sind Edelsteinhalsketten in attraktiven Farben, die eine ganz besondere Überraschung parat haben: Anhänger mit Vario-Clip.

Der Vario-Clip ist eine Art Alleskönner der Welt des Schmucks. Dank ihm können Sie selbst bestimmen, wie Sie einen Anhänger tragen möchten. Ob an zarten Silber- oder Goldketten oder in Kombination mit dicht an dicht besetzten Edelsteinketten ¬ Sie bestimmen, in welchem Rahmen Sie das Schmuckstück erstrahlen lassen. Dank einer unkompliziert zu öffnenden Öse kann der Anhänger schnell und sicher gewechselt werden. Ihr Traumschmuckstück ist damit nur wenige zügige Handgriffe entfernt.

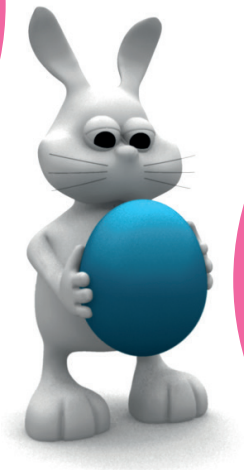

RHODOLITH-SILBERHALSKETTE
Artikelnr.: 1570IN

JUWELO **AKTUELL**

Das erwartet Sie außerdem im April bei Juwelo.

Im Edelsteinhandel ist Vertrauen das höchste Gut. Mit jeder Bestellung bei Juwelo haben Sie die beruhigende Gewissheit, dass wir jeden Schritt bei der Fertigung eines Schmuckstücks in der Hand haben und streng kontrollieren. Mit der gleichen Sorgfalt gehen wir selbstverständlich auch auf die Suche nach neuen Edelsteinen für unsere Kollektionen. Unser weltweites Netzwerk zu Edelsteinminen und -händlern basiert in erster Linie auf dem persönlichen Kontakt zwischen den Anbietern und unserem Team von Edelsteineinkäufern. Die besten Orte für ein erstes persönliches Kennenlernen sind dabei die großen Edelsteinmessen. Aus diesem Grund war Juwelo selbstverständlich im Februar auf der größten Edelsteinmesse der USA in Tucson, Arizona.
Jedes Jahr zieht es ca. 40.000 Besucher in den sonst eher beschaulichen Ort mitten im trockenen Hochland, nahe der mexikanischen Grenze. Die Aussteller präsentieren dort alles aus der Welt der Edelsteine, ob Rohedelsteine oder geschliffene Exemplare. Unser Team legt ein zusätzliches Augenmerk auf Raritäten und Sammleredelsteine. Im April erreichen uns endlich die ersten fertigen Schmuckstücke mit den Edelsteinen aus Tucson. Freuen Sie sich auf ein gewohnt abwechslungsreiches Programm bei Juwelo im April.

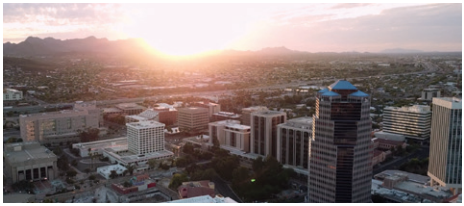

DAGEN **BERNSTEIN**

Die hochwertige Kollektion rund um das Gold der Ostsee kehrt mit aufregenden Neuheiten zurück.

Als der Experte für echten Edelsteinschmuck arbeiten wir mit einem internationalen Team zusammen, das überall auf der Welt am Puls des Schmuck- und Edelsteinhandels sitzt. Zu diesem Expertenkreis gehört auch die Polin Marzena Leś und das Team von Dagen Bernstein, das in der Nähe von Danzig ständig an neuen Innovationen rund um einen echten Klassiker der Welt der Edelsteine, dem Baltischen Bernstein, arbeitet. Mit großer Innovationsfreude experimentieren Marzena und ihr Team mit einmaligen Designs und modernen Trends, um den zeitlosen Bernstein in noch nie gesehener Weise zu präsentieren

Das Ergebnis kann sich sehen lassen. Dank hochwertiger Verarbeitung ist jedes Schmuckstück von Dagen Bernstein der perfekte Luxus, der auch im Alltag ohne Probleme bestehen kann. Jeder Bernstein ist nicht nur ein greifbares Stück Geschichte unseres Planeten, sondern auch einmalig. Von diesem Motto inspiriert ist auch der Schmuck von Dagen Bernstein. Erzählen Sie Ihre persönliche Geschichte mit echtem Bernsteinschmuck.

dagen NATURAL AMBER

ESTHERS EMPFEHLUNG

Unsere Schmuckexpertin stellt im Juwelo-Onlineshop regelmäßig von ihr persönlich ausgewählte Schmuckstücke zu wechselnden Themen vor. In dieser Ausgabe dreht sich alles um Armbänder, Ketten und Ohrringe.

Liebe Leserinnen, liebe Leser,
in jeder Ausgabe des Juwelo-Magazins stellen wir Ihnen die Welt der Edelsteine mit ihren spannenden Geschichten vor. Und genauso einmalig wie diese Edelsteine sind auch die Frauen, die Schmuck von Juwelo tragen. Schmuck ist eben etwas sehr Individuelles. Doch eines haben wir alle gemeinsam: Jede von uns verleiht ihrer Persönlichkeit beim Tragen von Schmuck Ausdruck. Ob echte Schmuckelster oder Gelegenheitsträgerin, zu jedem Anlass und für jedes Budget lässt sich bei Juwelo das passende Schmuckstück finden. Und zu der konkurrenzlosen Auswahl kommt das gute Gewissen, etwas Echtes zu tragen, das handgefertigt und zertifiziert ist. Nur Sie bestimmen, welche Geschichte Sie mit Ihrem Schmuckstück erzählen möchten. Doch ein bisschen Inspiration kann sicher jede von uns gebrauchen.

Zwischen dem 06. und 16. April finden Sie im Juwelo-Onlineshop meine Favoriten aus den Kategorien Armbänder, Halsketten und Ohrringe. Mit nur wenigen Clicks können Sie dort durch eine von mir handverlesen Auswahl an wunderschönen Schmuckstücken für jeden Stil stöbern ¬ eines verführerischer als das nächste.Sie finden die Auswahl **unter www.juwelo.de/esther-empfiehlt**

EINKAUFEN IST GANZ **LEICHT**

LIVE IM TV:

Über Kabel und Satellit empfangen Sie
Ihr Schaufenster in die Welt der Edelsteine
täglich 18 Stunden live von 8 Uhr morgens bis 2 Uhr nachts.

1. Über das Telefon
Wählen Sie die passende Telefonnummer und folgen Sie der Bandansage. Durch das Drücken der passenden Taste auf Ihrem Telefon bestätigen Sie den Kauf. Eine Anmeldung ist nicht nötig und wird erst nach Ihrem ersten Kauf durchgeführt.

DE	**0800 / 20 20 260**	(kostenfrei)
AT/CH	**0800 / 20 20 260**	(kostenfrei)
EU	**00800 410 400 00**	(kostenfrei)

2. Über die Webseite
Auch auf www.juwelo.de/live-auktion können Sie unser Programm verfolgen. Nach einer kurzen Registrierung können Sie per Mausklick bestellen.

3. Über die Juwelo-App
Laden Sie die App kostenlos auf Ihr Smartphone oder Tablet-Computer mit Apple- oder Android-Betriebssystem. Die Aktivierung dauert nur wenige Augenblicke. Mit der App können Sie unkompliziert und von überall bei Juwelo einkaufen.

JETZT BEI Google Play

Erhältlich im App Store

ONLINE:

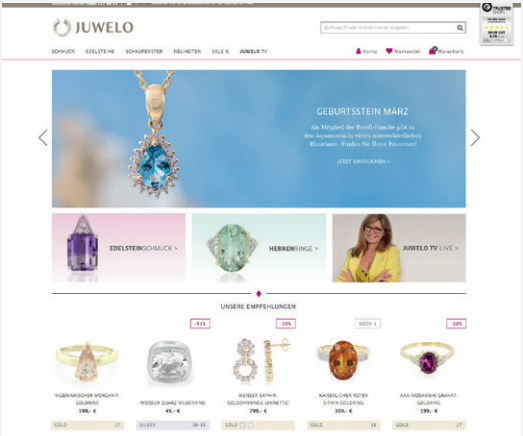

juwelo.de

Entdecken Sie unsere Kollektionen, handverlesene Geschenkideen und tägliche Neuheiten rund um die Uhr in unserem Onlineshop unter juwelo.de oder noch bequemer über die Juwelo-App.

Tipp: Bestellungen in unserem Onlineshop sind ab 49€ Warenwert immer versandkostenfrei.

FRAGEN ZU JUWELO?

@ Schreiben Sie uns an
kundenservice@juwelo.de

DE	**0800 / 227 44 13**	(kostenfrei)
AT/CH	**0800 / 20 20 260**	(kostenfrei)
EU	**00800 410 400 00**	(kostenfrei)

(mit Taste 3 gelangen Sie in den Kundenservice)

Vorkasse, Kreditkarte, PayPal	5,95 €	6,95 €
Rechnung, Lastschrift, Ratenzahlung*	5,95 €	6,95 €
Nachnahme**	9,95 €	6,95 €

* In Zusammenarbeit mit dem Zahlungsdienstleister RatePAY GmbH. Voraussetzung ist eine postitive Risikobewertung. Nur verfügbar in Deutschland und Österreich. In der Schweiz ausschließlich Kauf auf Rechnung. Nicht verfügbar im restlichen EU-Ausland.
** In Österreich zzgl. 3,50 € Nachnahmegebühr. Keine Nachnahmelieferung in die Schweiz oder das restliche EU-Ausland möglich.

Sicherer Versand Dank DHL und Hermes. Jedes Juwelo-Paket ist gegen Verlust versichert.

IHR **JUWELO-SHOWGUIDE**

Hinweise zu unserem Live-Programm

Leider können wir Ihnen an dieser Stelle nicht wie gewohnt eine Auflistung der Highlights unseres Live-Programms für den Monat April präsentieren. Auch wenn uns die aktuelle, sehr turbulente Situation auf Grund der Ausbreitung von Covid-19 viele Veränderungen im Alltag abverlangt, möchten wir bei Juwelo trotzdem täglich live für Sie da sein. Aber auch für uns gilt: die Gesundheit aller Mitarbeiter in Berlin, Bangkok und Jaipur geht vor. Aus diesem Grund senden wir im April täglich zwischen 12 und 0 Uhr unser Live-Programm. Da sich jederzeit kurzfristige Änderungen im Programm ergeben können, bitten wir Sie um Verständnis, dass wir an dieser Stelle nur einen reduzierten Plan abdrucken können. Weitere Informationen über unser Programm im April entnehmen Sie bitte unseren Social-Media-Kanälen oder der Programmvorschau im Internet.

MI. 01.04.	**Cirari,** 19 – 0 Uhr
DO. 02.04.	**Cirari,** 19 – 0 Uhr
FR. 03.04.	**Diamanten-Spezial,** 19 – 22 Uhr **de Melo,** 22 – 0 Uhr
SA. 04.04.	**Dagen Bernstein,** 19 – 0 Uhr
SO. 05.04.	**Dagen Bernstein,** 19 – 0 Uhr
MO. 06.04.	**Annette with Love,** 17 – 21 Uhr **Diamantschmuck:** **Handmade in Italy,** 21 – 0 Uhr
DI. 07.04.	**Die Juwelo-Bestseller,** 19 – 0 Uhr

Änderungen vorbehalten

So bleiben Sie immer auf dem neusten Stand:
juwelo.de/newsletter
juwelo.de/programmvorschau

Besuchen Sie auch unsere Social-Media-Kanäle

Facebook
www.facebook.com/juwelo.de

Instagram
www.instagram.com/juwelo.de

YouTube
www.youtube.com/user/juwelo