JUWELO

Das Magazin

Sonderausgabe - Juni 2018

10

JAHRE ECHTE VIELFALT

LIEBE **LESERINNEN,**
LIEBE **LESER,**

Annette Freising (Juwelo-Geschäftsführerin)

Liebe Leserinnen, liebe Leser,

ich bin sehr glücklich, dass wir gemeinsam mit Ihnen zehn Jahre Juwelo feiern dürfen! Beim Schreiben dieser Zeilen bekomme ich richtig gute Laune - Stolz und Freude sind auch dabei. Täglich neue Schmuckstücke, 18 Stunden täglich live im Fernsehen und rund um die Uhr im Internet anzubieten, war vor zehn Jahren noch eine ungewöhnliche Vorstellung. Darum gilt allen Leserinnen und Lesern, ob Sie uns zehn Jahre oder eine Woche auf unserem Weg begleiten, mein tiefster Dank für das entgegengebrachte Vertrauen. Für Sie alle ist diese besondere Ausgabe des Juwelo-Magazins entstanden. Auf diesen Seiten möchte ich mit Ihnen gemeinsam einen Blick zurück werfen auf eine Dekade wundervollen Edelsteinschmucks und Ihnen Vorfreude machen auf die große Juwelo-Geburtstagsshow am 1. Juni.
Wir gehen mit Ihnen auf eine kleine Zeitreise in die Vergangenheit und teilen die Geschichten, an die wir uns noch gerne zurückerinnern. Es haben sich einige erinnerungswürdige Momente vor der Kamera ereignet, die wir Ihnen mit Freude vorstellen. Unsere Moderatoren möchten gerne ihre schönsten Erinnerungen aus zehn tollen Jahren mit Ihnen teilen. Doch nicht nur vor der Kamera, auch hinter den Kulissen wird viel gelacht. Darum ist diese Sonderausgabe auch allen meinen Kollegen, den Mitarbeitern von Juwelo, gewidmet, die hinter der Kamera mit ihrem täglichen Einsatz die Welt der Edelsteine zu Ihnen nach Hause bringen. Als Geschäftsführerin von Juwelo macht es mich mächtig stolz, so eine bunte Truppe jeden Alters und jeder Herkunft beisammen zu haben. Einige davon möchten wir Ihnen vorstellen.
Wie Sie wissen, besteht die Juwelo-Familie nicht nur aus unserem Berliner Team, auch die Kollegen in unserer Manufaktur im thailändischen Chanthaburi gehören selbstverständlich dazu. Inzwischen sind wir der größte Arbeitgeber in einer Stadt, die weltweit für ihre Edelsteinexpertise geachtet wird. Alles rund um unser internationales Expertenteam rund um Don Kogen hat selbstverständlich seinen Platz auf den kommenden Seiten.
Ich wünsche Ihnen viel Spaß bei der Lektüre dieser Sonderausgabe des Monatsmagazins. Schwelgen Sie gemeinsam mit uns in Erinnerungen, doch eine Sache möchte ich Ihnen versprechen: Wir haben noch viel vor. Doch erstmal wird gefeiert auf unserer großen Geburtstagsfeier am 1. Juni 2018.

Ihre Annette Freising
Juwelo-Geschäftsführerin

Zehn Jahre Juwelo – was für eine wilde Zeit. Ohne Sie wäre das nicht möglich gewesen! Blicke ich auf meine 25 Jahre im Edelstein-Handel zurück, dann kann ich kaum glauben, was alles passiert ist. Noch vor zehn Jahren hielten mich die Leute für verrückt, im fernen Deutschland einen TV-Sender an den Start zu bringen. Aber jetzt, nach zehn erfolgreichen Jahren, kann ich sagen: Es funktioniert. Ich komme immer wieder gerne nach Deutschland ins Studio, um Ihnen die Magie der Edelsteine zu präsentieren. Dank Ihrer Treue ermöglichen Sie es mir das zu machen, was ich am besten kann: Überall auf der Welt nach den seltensten Edelstein-Varietäten zu suchen. Von der Mine in die Manufaktur und von dort zu Ihnen nach Hause. Das bietet Ihnen nur Juwelo. Auf die nächsten zehn Jahre!

Don Kogen

Thomas Jarmuske

Wie heißt es immer: Schmuckkauf ist ein Vertrauensgeschäft. Das haben wir in den letzten zehn Jahren immer wieder erfahren. An unserem ersten Sendetag waren wir uns nicht sicher, ob wir jemals ein Schmuckstück für mehr als 199 Euro werden verkaufen können. Denn, so dachten wir, wer sollte schon so viel Geld für Schmuck im Fernsehen ausgeben? Als diese Hürde gemeistert wurde, glaubten wir, dass niemand mehr als 1.000 Euro ausgeben würde … und wer heute die sagenhaften Shows mit Don Kogen und Kat Florence verfolgt, der weiß, dass es uns dank Ihres Vertrauens gelungen ist, auch hochwertige Sammlerstücke in unser Programm aufzunehmen, wie es sie sonst nur in den gehobenen Schmuckboutiquen von Paris und London zu sehen gibt. Dafür bin ich Ihnen sehr zu Dank verpflichtet und freue mich darauf, die nächsten Meilensteine mit dem selben Elan anzugehen und Ihr täglich entgegen gebrachtes Vertrauen aufs Neue zu bestätigen.

Als Leiter der Juwelo-Manufaktur in Chanthaburi / Thailand, ist es mir eine große Ehre, gemeinsam mit allen Zuschauern und den deutschen Kollegen unseren 10. Geburtstag zu feiern. Ich zähle mehr als 600 gut ausgebildete Facharbeiter zu meinen Mitarbeitern, von Edelsteinsortierern bis zu den Goldschmieden. All diesen Menschen kann ich dank Ihnen einen Arbeitsplatz geben, das erfüllt mich mit großer Dankbarkeit. Auch dass wir dank Ihnen immer wieder soziale Projekte verwirklichen können, macht mich sehr glücklich. Ob die ganztägige Betreuung der Kinder meiner Mitarbeiter im Kids' Club oder die Unterstützung der Schulkinder aus dem SOS-Kinderdorf in Bangpoo, Dank solcher Aktionen ist die Juwelo-Manufaktur der beliebteste Arbeitgeber in Chanthaburi geworden.

Mitsu Yoshimoto

WORAN WIR GERNE ZURÜCKDENKEN

10 Jahre Juwelo

Frohe Weihnachten

Februar 2009
1. Auflage
„Die Welt der Edelsteine“

Weihnachten 2012
Der Juwelo-Weihnachtssong

Dezember 2010
2. Auflage
„Die Welt der Edelsteine“

1. Juni 2008
Sendestart Juwelo

Erstes Schmuckstück am 1. Juni 2008, Citrin-Silberring

Ostern
Hase Dennis

Dennis (Grafik) und Knet

Juni 2013
Das Juwelo-Online-Journal startet

CREATION

November 2013
Einführung von Creation

Juwelo TV

altes Studio

1. November 2013
Neues Studio und neue Webseite

neues Studio

JUWELO

WORAN WIR GERNE ZURÜCKDENKEN

10 Jahre Juwelo

Bianca beim Fotoshooting für das Magazin

Dezember 2013
Die Knet-Familie wird mit Kneti und Knetti komplett

Februar 2015
Juwelo-App

Laden im App Store

ANDROID APP BEI Google play

August 2015
Start Smart TV

Samsung SMART TV

7. September 2014
neue Manufaktur Thailand

10 JAHRE ECHTE VIELFALT

1. Juni 2018
10 Jahre Juwelo

8. November 2017
Shiny Future-Ring in Zusammenarbeit mit SOS-Kinderdörfer weltweit

Immer an Karnaval
Tolle Tage

Weihnachten 2015
Das Juwelo-Hörspiel „Der Winterzauber“

Nicole beim Fotoshooting für das Magazin

MEINE SCHÖNSTEN ERINNERUNGEN

Juwelo-Geschäftsführerin Annette Freising blickt zurück auf spannende zehn Jahre Juwelo.

Manche von Ihnen werden das wahrscheinlich schon wissen: als ehemalige Praktikantin begleite ich Juwelo seit den ersten Sendeminuten. Heute darf ich auf Grund meiner Position als Geschäftsführerin nun auf die ersten zehn Jahre Juwelo zurückblicken, und das macht mich sehr stolz.

Eigentlich ist es gar nicht so verwunderlich, dass ich in der Schmuckbranche mein berufliches Zuhause gefunden habe, denn ich bin mit drei Schwestern aufgewachsen und das Stöbern in Mamas Schmuckschatulle hat uns Mädchen zu Hause unheimlich beeindruckt.

Eines meiner ersten eigenen Designs war ein Brillantring, der dem Verlobungsring meiner Mutter nachempfunden war, den ich als kleines Mädchen viele Male bestaunt habe. Trotzdem ist es schon eine besondere Fügung, dass ich heute nahezu täglich mit einer Koryphäe wie Don Kogen über seine neusten Edelsteinfunde spreche, und sogar meinen Lieblingsschmuck selbst entwerfen darf. 2016 schlug mir Don vor, meine eigene Schmuckkollektion zu entwerfen. Nach anfänglichem Zögern haben mich Neugierde und Ehrgeiz schnell gepackt. Männer brennen in erster Linie für die Qualität und Schönheit der Edelsteine. Aber wir Frauen wollen auch ein schönes Design haben. Und so konnte ich meiner Kreativität freien Lauf lassen und „Creation of the Day“ ins Leben rufen. Mitsunari Yoshimoto, Leiter unserer Juwelo-Manufaktur, stellte mir in Thailand eigens zwei seiner hochtalentierten Goldschmiede zur Seite, mit denen ich meine Entwürfe besprechen und realisieren kann.

Für mich bedeutet jedes Schmuckstück etwas Besonderes und kommt von Herzen. Die Arbeit an meinen Entwürfen ist für mich zu einer der schönsten Bestandteile meines beruflichen Alltags geworden. Wenn Sie aktuell neue Schmuckstücke aus meiner Kollektion im Juwelo-Programm vermissen, dann liegt es daran, dass ich seit Februar mein zweifellos schönstes Schmuckstück zu Hause habe. Mein Sohn Jonathan verdient noch eine Weile meine volle Aufmerksamkeit, bevor ich im Spätsommer zu Juwelo zurückkehre.

An dieser Stelle möchte ich mich von Herzen für Ihre zahlreichen Briefe, selbstgestrickten Söckchen, wunderschönen Häkelarbeiten, Blumengrüße und (kulinarischen) Glückwünsche bedanken! Ich war sprachlos, wie viele liebe Post ich von Ihnen bekommen habe. Meinen herzlichsten Dank dafür!

Wie Sie an meinen Schnappschüssen sehen können, bin ich mit meinem Privatleben gerade hochzufrieden. Trotzdem habe ich große Lust, am 1. Juni mit allen meinen Kollegen das große Jubiläum zu feiern.

Ihre Annette

DIE 10 FASZINIERENDSTEN SCHMUCKSTÜCKE

1

DIE SPANISCHE SONNE
Der über 145 ct schwere Sphalerit war einfach unbeschreiblich. Jeder bei Juwelo wollte unbedingt mal einen Blick auf das Schmuckstück werfen. Ein wahres Meisterwerk.

2

SHINY FUTURE-RING
Ein Schmuckstück aus dem letzten Jahr, das in Zusammenarbeit mit SOS-Kinderdörfer weltweit entstanden ist und uns alle tief bewegt hat - unser Shiny Future-Ring.

3

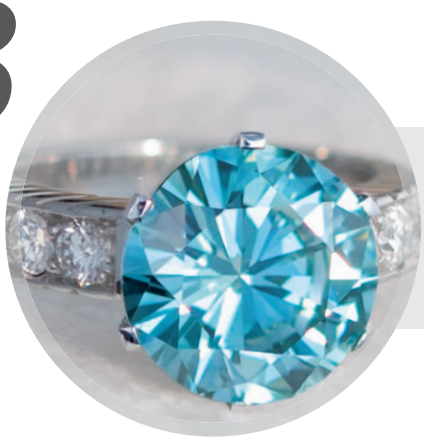

BLAUER SI2 BRILLANT-GOLDRING
Ein 6 ct schwerer Blauer SI2 Diamant im Brillantschliff, umrahmt von über einem Karat weißen SI Brillanten. Seine Brillanz und sein Feuer hat uns in seinen Bann gezogen.

URUGUAY-AMETHYST-GOLDANHÄNGER
Amethyste haben wir ja schon einige bei Juwelo gesehen, aber 266 ct in dieser Top-Qualität? Ein echtes Highlight aus dem November 2014.

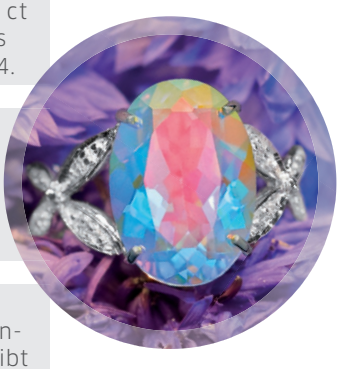

MONDLICHT-TOPAS-GOLDRING
Mondlicht-Topase waren vom ersten Sendetag an äußerst beliebt. Dieser in Gold gefasste war 2009 ein ganz besonderes Highlight.

KUNZIT-SILBERCOLLIER
422 ct Kunzit sowie 1,5 ct Diamanten in einem Schmuckstück, wo gibt es denn so etwas?

PATROKE-KUNZIT-GOLDANHÄNGER
Ein weiterer „Karatriese“ war der über 200 ct schwere Patroke Kunzit. Zusammen mit knapp 3 ct VS Diamanten und knapp 30 g 750er Gold ein außergewöhnliches Schmuckstück.

SCHWARZER DIAMANT-GOLDANHÄNGER
Ein Herz aus einem fast 50 ct schweren Schwarzen Diamanten? So etwas hatten wir bis zum Mai 2010 selbst nicht für möglich gehalten.

SANTA MARIA-AQUAMARIN-GOLDANHÄNGER
Eine unglaublich spannende Auktion, die wir immer in Erinnerung behalten werden. Ein wunderschöner Santa Maria-Aquamarin von knapp 100 ct.

CHRYSOPRAS-SILBERBROSCHE
Dieser kleine Frosch aus dem August 2009 mit Chrysopras hat es uns und Ihnen sehr angetan! Einer Ihrer absoluten Schmucklieblinge.

DER JUWELO-GEBURTSTAG

Diese Programm-Höhepunkte sollten Sie nicht verpassen:

1. JUNI

6:00
6:30
7:00
7:30
8:00
8:30
9:00
9:30
10:00
10:30
11:00
11:30
12:00
12:30
13:00
13:30
14:00
14:30
15:00
15:30
16:00
16:30
17:00
17:30
18:00
18:30
19:00
19:30
20:00
20:30
21:00
21:30
22:00
22:30
23:00
23:30
00:00
00:30
01:00
01:30
02:00

6 Uhr: Sendestart

Ab 14.30 Uhr:
Die 10 Jahre Jubiläumsbox mit
10 Überraschungsschmuckstücken

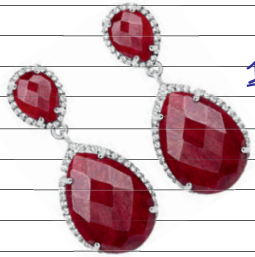

19 Uhr: MONOSONO COLLECTION

21.30 Uhr: Juwelo Exklusiv-Spezial:
Designpremieren von Pedro Pinheiro de Melo

Mit dabei:
- Neue Schmuckkoffer
- Neue Halsketten
- Tolle Designpremieren

DONS ABENTEUER

Ein neuer Tag bricht für die Edelsteinjäger in Chanthaburi an.

Wenig später am Hafen

Nach zähen Verhandlungen bekommt unser Edelsteinjäger die heißersehnte Karte des Fundorts.

Zurück im Quartier berichtet Don seinen Kollegen von dem unfassbaren Fund:

Nachdem das Boot beladen ist, geht es zum vermuteten Fundort, aber es wird schon langsam dunkel. Kat macht sich Sorgen...
Mach Dir keine Sorgen, Wir sind erfahrene Taucher und das ist eine einmalige Chance.
Ihr müsst auf über 40 m tauchen, passt gut auf euch auf. Das kann tödlich enden, das wisst ihr, oder?!
Und mehr als 8 Minuten haben wir nicht, allerhöchstens! Wo sind die Tauchcomputer?
Gavin wollte sie einpacken
Nein, Don wollte sie nehmen!
Ich hab´ sie aber nicht... Na, das kann ja was werden...
und gleich ist es stock finster! Willst Du das echt durchziehen? Man sieht doch gar nichts mehr
Dann eben auf altmodische Art... Wir schaffen das, Jungs!
Bereit zum Tauchgang. Inzwischen ist es Nacht geworden...
Seid ihr wirklich sicher Jungs...?
Wo bleiben sie nur...?!
Aber die Taucher bleiben ganz schön lange unten. Das Team an Bord macht sich langsam Sorgen.
Nach einer gefühlten Ewigkeit tauchen sie endlich auf.
Und kommen nicht mit leeren Händen zurück!
Unglaublich, Wundervolle Saphire!!!
Was für ein Abenteuer!
Ihr habt es tatsächlich geschafft!

DIE JUWELO-MODERATOREN

Ob besonders schön, lustig oder peinlich, unsere Moderatoren verraten, woran sie bei 10 Jahren Juwelo denken.

Name: Sebastian Wolf

Frage: Welches Erlebnis ist Dir aus 10 Jahren Juwelo besonderes in Erinnerung geblieben?

„Zu meinen Anfangszeiten bei Juwelo war ich eines Tages, in der Annahme, dass ich erst um 17 Uhr auf Sendung muss, bis in die Morgenstunden feiern. Leider falsch! Ich wurde um Punkt 7 Uhr von einem aufgebrachten Producer am Telefon angeschrieben und musste mich sofort auf Sendung quälen. Völlig übermüdet und verkatert saß ich also da und stellte geschlagene 30 Minuten lang ein und denselben Ring vor. Ich war so fertig – ich bin tatsächlich vor laufender Kamera eingeschlafen !!

Das werd ich nie vergessen…“

Name: Silvana Westphal

Frage: Welches ist Dein Lieblingsschmuckstück?

„Mein Lieblingsschmuckstück ist mein Paraíba Turmalin-Ring den ich mir aus der Cavill Collection gekauft habe. Ich liebe ihn weil er so selten ist und deshalb etwas ganz besonderes, weil sein Blau so einzigartig strahlt und er durch seine zarten Einschlüsse so „knistert“. Ich finde den Charakter des blauen Paraíbas wirklich einzigartig.“

Frage: Welches Erlebnis ist Dir besonders in Erinnerung geblieben?

„Wir haben ja wirklich zuckersüße Kunden. Besonders schön finde ich es, dass es tatsächlich Menschen gibt die für uns mit ihren eigenen Händen „Dinge anfertigen“. Klingt vielleicht komisch aber wir wissen ja wie aufwendig es ist, wenn man etwas in Handarbeit herstellt. Und deswegen LIEBE LIEBE

LIEBE ich meine roséfarbende Angora Mütze die mir eine Stammkundin gestrickt hat. Sie ist nicht nur wirklich wunder schön, sondern auch herrlich kuschlig.“

Name: Thomas Riccardi

Frage: Gibt es eine Erinnerung an einen besonders lustigen Moment?

„Oh je, wo soll ich da nur anfangen… ich habe mal gesagt, dass ich mir aus dem Urlaub eine Gummipuppe mitgebracht habe, meinte aber Gummiboot. Ein anderes Mal verwies ich auf das „Tittenblatt“ des Stern-Magazins. Versprecher gehören einfach dazu und sind immer lustig.“

Name: *Anna-Katharina Stoll*

Frage: Gibt es eine Erinnerung an einen besonders lustigen Moment?

„Versprecher sind immer am Schönsten, noch heute lache ich mit meiner Kollegin Zoe darüber, dass ich statt SCHMUCKSTÜCKEN den Zuschauern lieber SPUCKSTÜCKE verkaufen wollte…!“

Frage: Welches Erlebnis ist Dir besonderes in Erinnerung geblieben?

„Dass ich regelmäßig mit selbst gestrickten Socken verwöhnt werde, macht mir wirklich Freude! Dass sich Jemand extra meinetwegen hinsetzt und diese Mühe macht… ich trag jedes einzelne Paar immer wieder gerne und muss dann immer an die Zuschauer denken!“

Name: *Claudia Campus*

Frage: Was war Dein schönster Moment bei Juwelo?

„Ich habe immer 1 x im Jahr meinen schönsten Moment wenn wir Karneval feiern und wenn ich eine ganze Sendung lang eine Prinzessin sein darf.“

Frage: Welches Erlebnis ist Dir besonderes in Erinnerung geblieben?

„Wenn wir immer unsere besonderen Sendungen für Weihnachten aufzeichnen. Ich musste schon mehrfach in der Juwelo Küche kochen und backen obwohl ich beides überhaupt nicht kann und das war jedes Jahr fürs gesamte Team ungenießbar.“

Name: *Irene Woike*

Frage: Was ist Dir von Deinem ersten Tag bei Juwelo in Erinnerung geblieben?

„Mein erster Sendetag war die Spezialsendung Rubine. Meine Producerin meinte während der Vorbereitung: „Irene, die Zuschauer wissen sowieso mehr über Rubine, das sind richtige Experten. Trink lieber einen Kaffee, leg das Buch zur Seite und entspanne dich.“ Als meine Sendung zu Ende war applaudierten einige Kollegen vor dem Studio. Da wusste ich, hier möchte ich bleiben, aufgehoben in der Juwelo-Familie.“

Name: *Arion Ahrens*

Frage: Welches Erlebnis ist Dir aus 10 Jahren Juwelo besonderes in Erinnerung geblieben?

„Ich erinnere mich besonders daran, dass uns unsere ersten Kunden Bücher über Edelsteine und Mineralien geschickt haben, weil sie viel mehr Ahnung hatten als wir. Ich hoffe, das ist in der Zwischenzeit etwas besser geworden.“

Name: *Jeannette Sachse*

Frage: Was liebst Du an Juwelo?

„Obwohl, oder gerade weil ich schon seit der ersten Stunde dabei bin, komme ich nach wie vor sehr gerne zu Juwelo. Ich liebe die Abwechslung, die neuen Herausforderungen und Erlebnisse. Kundenevents, Gast-Specials, selbst Gast sein, Doppelmoderationen, Premieren, neue Entdeckungen, das gibt's so nirgends. Es wird nicht langweiliger, sondern immer spannender mit der Zeit. Das liebe ich an Juwelo!“

UNSERE EXPERTEN

Auch unsere Experten möchten es sich nicht nehmen lassen, persönlich ein paar Worte zu sagen.

Hannah Clemmow

„Happy Birthday Juwelo! Und ein ganz großes „Danke“ an alle Edelsteinsammler, die uns in den letzten 10 Jahren begleitet haben.“

Kieran Glen

„Ein ganzes Jahrzehnt! Wie schnell die Zeit vergeht, es ist unglaublich. Happy Birthday Juwelo! Allen, die uns auf diesem Weg begleitet haben und immer dabei waren, möchte ich von ganzem Herzen danken!“

Ronnie Molloy

„10 Jahre gibt es uns nun schon und das bedeutete wirklich viel Arbeit, aber ohne Sie zu Hause wäre nichts davon möglich gewesen. Vielen, vielen Dank, dass Sie da sind, das bedeutet mir alles. Es waren großartige 10 Jahre bisher, und ich freue mich schon unglaublich auf die nächsten 10! “

Debby Cavill

„Ich bin so stolz auf Juwelo, und auch, dass Lance Fischer Teil Teil davon ist. Vielen Dank für all ihr Vertrauen in den letzten Jahren. Happy Birthday!“

Georgi Couch

„Happy Birthday! Es ist toll, Teil des Teams zu sein und ich freue mich auf viele weitere Jahre voller schöner Schmuckstücke. Bis bald!“

Pedro Pinheiro de Melo

„Ich bin so dankbar für die großartige Chance mit so fantastischen Edelsteinen arbeiten zu können, aber noch mehr freue ich mich über Ihr großartiges Feedback auf meine Arbeit, denn schließlich kreiere ich meine Schmuckstücke nur für Sie!“

Karolin Schott

„Sie glauben gar nicht, wieviel Spaß mir meine Arbeit macht! Es steckt so viel Leidenschaft in jedem einzelnen Schmuckstück meiner Monosono-Kollektion. Das umzusetzen funktioniert nur in echter Teamarbeit - und mit Ihnen, die dies zu schätzen wissen. Vielen Dank dafür und auf die nächsten wundervollen und spannenden Jahre!“

Cherry Cavill

„Herzlichen Glückwunsch zum 10. Geburtstag, Juwelo! Du wirst immer besser mit dem Alter! Was für außergewöhnliche 10 Jahre das waren. Und was für eine Freude, Teil eines so fantastischen Teams zu sein, und ich denke, dies wird das bisher tollste Jahr bisher. Alles Liebe, Cherry“

Toby Cavill

„Das waren wirklich aufregende und großartige Jahre, aber das wichtigste für uns sind Sie zu Hause. Daher: Vielen, vielen Dank, dass auch Sie Teil der großen Juwelo-Familie sind!“

Marina de Luca

„Happy birthday Juwelo, happy birthday für uns und für Sie, liebe Zuschauer! Denn es ist vor allem Ihre Party. Ohne Sie wären wir nicht hier, um zu feiern. Ich bin sicher, dass wir zusammen weitere hundert wunderbare Jahre verbringen werden! Die besten Wünsche von Marina!“

10 JAHRE
JUWELO-KUNDENPOST

Jeden Tag erreichen uns E-Mails und Briefe unserer engagierten Kunden. Wir freuen uns immer über Lob, Kritik und Ihre Anekdoten. Über die Jahre haben wir die Einsendungen gesammelt und möchten mit Ihnen die schönsten Exemplare teilen.

„Finde es genial, wie außergewöhnlich Juwelo aus der „normalen“ Internet-(und Tele)shopwelt heraussticht. Was für eine coole Idee – die DVD ist eine Überraschung, es ist witzig, es passt zur Weihnachtszeit und ist professionell gemacht. Man sieht viele der Mitarbeiter, die hinter den Kulissen stehen und denkt sich, hey, das ist ja ein ganz ähnlicher bunt gemischter „Haufen“ wie bei mir in der Arbeit auch, man fühlt sich angesprochen. Von Amazon habe ich so einen Videosong noch nie bekommen.“

14.12.2012

„Dank Juwelo konnte ich meiner Frau zu unserem 40. Hochzeitstag im März eine besondere Überraschung bereiten. Statt einer Reise oder eines Riesen-Geschenkes oder oder oder – habe ich 40 Schmuckstücke so nach und nach bei Juwelo gekauft. Für jedes Jahr ein Schmuckstück mit echtem Edelstein – das war eine Überraschung. Sie konnte es gar nicht fassen, sie war sprachlos und hat vor Freude geweint. Dieser Hochzeitstag wird unvergesslich bleiben. Ohne Juwelo wäre das nicht möglich gewesen. Dafür nochmals meinen herzlichen Dank.“

03.05.2013

„Insbesondere freut e s mich sehr zu sehen, wie Juwelo den Romantiker in meinem Vater ausgelöst hat: in fast 60 Jahren, die meine Eltern verheiratet waren, hat mein Vater noch nie ein Schmuckstück gekauft für meine Mutter. Aber dank Juwelo hat sich das geändert: Zum Valentinstag hat Sie einen schönen Goldring bekommen und zum Jubiläum (60) einen brillant Platinring.“

31.05.2013

„Dank Juwelo wird jede Kundin zur Königin. Ihr seid unsere Ritter, die Ihre Pagen (Knappen) zur Schatzsuche senden. Sie erobern tolle Edelsteine: einer ist schöner als der andere. Durch Juwelo vergessen wir die Krise. Ob teuer oder billig, für uns sind es wertvolle, mystische, schöne Schmuckstücke…“

07.06.2013

„Mein Freund ist, wie das bei Männern halt immer so ist sehr einfallslos was Geschenke angeht. Dieses Jahr Weihnachten hab ich das Ganze so einfach mal selbst in die Hand genommen und mir einen zauberhaften Mondlicht-Topas-Silberring bei Ihnen bestellt und nun wurde aus einem eigentlichen Weihnachtsgeschenk ein Heiratsantrag. Ich bin so glücklich und möchte Euch danken denn wer weiß wie lange ich noch hätte warten müssen.“

03.01.2014

„Ich schaue jetzt seit etlichen Monaten Juwelo und es ist sogar das bessere Fernsehen; es gibt weder Mord und Totschlag, noch Scripted Reality. Einfach nur nette Menschen und schöne Dinge. Sie haben tolle ModeratorInnen, schöne Edelsteine und großartige Designs.“

24.05.2016

„Bevor ich Euren Sender entdeckt habe, wusste ich nur, dass man Edelsteine in Gold oder Silber gefasst, schön sichtbar am Körper trägt. Eure laufenden Informationen über Herkunft, Beschaffenheit und Seltenheit bringt einem diese Wunder der Natur näher, ohne in einem Buch nachschlagen zu müssen. Ich werde oft gefragt, bei welchem Juwelier ich diese ausgefallenen Stücke erstanden habe.“

24.05.2016

„In den 30 vergangenen Jahren hatte ich überhaupt kein Interesse an Schmuck, deswegen hatte ich Nachholbedarf, der durch Ihre tollen Fernseh-Auktionen wieder geweckt wurde! Nun suche ich mir fröhlich jeden Morgen einen schönen Ring aus und schaue auch tagsüber immer wieder mit Freude darauf!“

09.01.2017

„Auf diesem Wege möchte ich noch anmerken: wenn man den Weg von Juwelo so lange verfolgt und sieht, wie sich das Unternehmen und die Juwelo-Familie verändert haben, kann ich das manchmal gar nicht glauben. Gerade auf dem Design-Sektor hat sich so viel getan. Dank an die kreativen Köpfe in Berlin und Chanthaburi. Ich freue mich auch darüber, dass die „alten“ Moderatoren der ersten Stunde immer noch da sind.“

23.01.2017

HINTER DEN KULISSEN

Unser Team stellt sich vor

Kartini

„Wer liebt es nicht? Ein bisschen Glitzer im Leben. Die größte Freude habe ich immer, wenn ich mich für etwas begeistern kann. Denn daraus entstehen die kreativsten Ideen und die Motivation, diese auch umzusetzen. Die Inspiration hierfür hole ich mir am liebsten aus Gesprächen mit den unterschiedlichsten Menschen, denen ich hier und auf meinen vielen Reisen begegne. Gemeinsam mit meinem Team bin ich bei Juwelo für das Marketing zuständig. Und wir haben uns fest vorgenommen, mit unseren Aktionen und Kooperationen noch ganz viele Menschen für unsere wunderschönen Edelsteine und Schmuckstücke zu begeistern.“

Florian

„Ich bin bei Juwelo in der Unternehmensentwicklung tätig. Es macht mir Freude, in einem bunten und internationalen Team daran mitzuwirken, dass unser wunderbarer Edelsteinschmuck immer mehr Menschen über verschiedene Formate und Kanäle angeboten werden kann. “

Aneta

Hallo...ich bin Aneta, seit 6 Jahren bei Juwelo und Teamleiterin in der Logistik, einer der größten und vielleicht auch lautesten Abteilung bei Juwelo ... in der es mit den nettesten Kollegen garantiert niemals langweilig wird. :-)

„Liebe Zuschauer, wir im Personalbereich kümmern uns um alle Belange der vielen Mitarbeiter. Das beginnt schon bei der Bewerbung eines potenziellen neuen Kollegen. Es ist wichtig, dass jeder sich wohl fühlt. Ich selbst bin bei Juwelo von Anfang an und es macht mir Spaß, täglich mit vielen verschieden Menschen zu arbeiten. Vor kurzem durfte ich unsere Manufaktur in Chanthaburi besichtigen. Sollten Sie einmal in Thailand sein, machen Sie unbedingt einen Abstecher - es lohnt sich.“

Kerstin

Martin

„Herzlichen Glückwunsch Juwelo! Ich bin Martin und auch für mich ist es ein (kleines) Jubiläum, denn mittlerweile arbeite ich ebenfalls schon 10 Jahre bei Juwelo! Im Atelier sorgen wir uns intensiv um die Reparatur und Qualitätssicherung unseres Schmucks. Außerdem sind wir für die begehrten Ringweitenänderungen zuständig. Abschließend bleibt mir nur noch zu sagen: Auf weitere 10 erfolgreiche Jahre!“

Max

Auch privat stehe ich gerne hinter der Kamera. Dann kommen mir allerdings keine Schmuckstücke, sondern bevorzugt lebende Juwelen, wie unsere liebe Julia aus der Maske vor die Linse. Die Arbeit an diesem „Geisha-Projekt“ hat riesigen Spaß gemacht und das Bild wurde sogar ausgestellt und verkauft!

Julia

„Seit geraumer Zeit bin ich Head of Makeup bei Juwelo und froh über mein grandioses Team und die gute und lustige Zusammenarbeit mit unseren Moderatoren. Als Makeup Artist arbeite ich zusätzlich für Theater/Oper und und andere Produktionen im Medienbereich. Gratulation „Juwelo“ und danke für die vielen Freundschaften, welche ich hier nach Jahren geschlossen habe habe.“

Gabriela

CHEERS!!!

*„**Cheers!!!***
10 Jahre Juwelo sind für mich persönlich auch 10 Jahre Verantwortung für die Teams Requisite und Atelier. Es folgen hoffentlich noch viele weitere Jahre in denen wir für Sie den Schmuck zur Präsentation vorbereiten werden bzw. Sie mit vielen neuen Designs überraschen dürfen, die nun teilweise auch in unserem Berliner Goldschmiede-Atelier entstehen. Was mich als immer schon kreativ tätig seiende Hauptstadtgöre (mit Hang zur Auszeit in der Natur) besonders freut.“

Caro

„Hallo, mein Name ist Carolin. Juwelo wird dieses Jahr schon 10 Jahre, unglaublich und fast genauso unglaublich ist, dass ich auch schon so lange hier arbeite. Angefangen habe ich als Studentin im Kundenservice und heute bin ich für Formate, wie den Wunschzettel oder die Shows mit Debby, Toby und Cherry Cavill zuständig. Bis jetzt war meine Zeit bei Juwelo wie eine spannende Reise. Immer gab es etwas Neues zu entdecken, ich habe tolle Leuten und Kollegen kennengelernt und vor allem: Es wurde nie langweilig. Schön, dass ich bei dieser Reise dabei sein darf.“

IHR WEG ZU JUWELO

Die Welt der Edelsteine ist dank Juwelo so nah wie nie.

Machen Sie sich unabhängig von allen Öffnungszeiten und entdecken Sie das unvergleichliche Angebot von Juwelo - wann und wo immer Sie wollen.

TV

Über Kabel und Satellit empfangen Sie Ihr Schaufenster in die Welt der Edelsteine täglich 18 Stunden lang live von 8 Uhr morgens bis 2 Uhr nachts.

LIVE-STREAM

Empfangen Sie kein Juwelo? Auf juwelo.de können Sie unser Programm im Internet verfolgen. Auch das Bestellen ist mit nur wenigen Klicks möglich.

APP

Ob für iOS (Apple) oder Android-Geräte, für Smartphone oder Tablet-Computer, mit der Juwelo App haben Sie Zugang zu unserem Liveprogramm und Onlineshop.

Laden im App Store

ANDROID APP BEI Google play

ONLINE-SHOP

Rund um die Uhr ist unser Onlineshop auf juwelo.de für Sie erreichbar. Täglich neue Angebote laden zum Stöbern und Staunen ein.

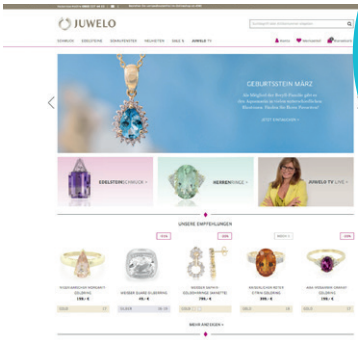

FACEBOOK

Immer auf dem neusten Stand bleiben Sie bei Facebook. Auch unterhaltsame Blicke hinter die Juwelo-Kulissen ermöglichen wir Ihnen dort.

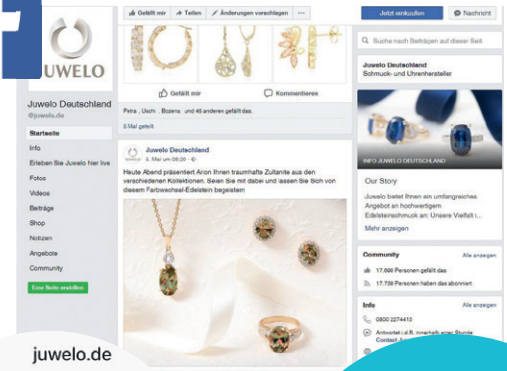

INSTAGRAM

Suchen Sie Inspiration? Auf unserem Instagram-Account teilen wir regelmäßig neue Bilder unserer schönsten Schmuckstücke.

NEWSLETTER

Die neusten Angebote direkt in Ihren Posteingang dank des Juwelo-Newsletters.

Haben Sie noch Fragen?

Sie erreichen uns montags bis sonntags in der Zeit von 8 bis 2 Uhr telefonisch unter diesen Nummern:

DE: 0800 / 227 44 13 (kostenfrei)
AT: 0800/221 227
CH / EU: 00800/410 400 00

Oder natürlich auch per E-Mail: **kundenservice@juwelo.de**

GEWINNSPIEL

Gewinnen Sie eine Traumreise nach Thailand mit einem exklusiven Besuch in der Juwelo-Manufaktur

Zu unserem 10-jährigen Jubiläum laden wir Sie an die Quelle unseres Edelsteinschmucks ein.

Machen Sie mit und **gewinnen Sie** mit etwas Glück **eine einwöchige Traumreise** für zwei Personen.

Genießen Sie eine entspannte Zeit am Golf von Thailand und seien Sie an einem Tag exklusiver Gast in unserer Manufaktur in Chanthaburi. Denn nirgends sonst kann man die faszinierende Welt der Edelsteine intensiver erleben und live dabei sein, wenn traumhafte Schmuckstücke entstehen.

Sie lieben Edelsteine so wie wir? Dann verraten Sie uns warum! **Vollenden Sie auf Facebook oder postalisch folgenden Satz: „Ich liebe die Welt der Edelsteine, weil…“** Aus allen Teilnehmern wird der glückliche Gewinner gezogen und in unserer Geburtstagsshow am **1. Juni 2018** bekanntgeben.

Mitmachen **und gewinnen!**

Die Teilnahmebedingungen finden Sie unter: **https://www.juwelo.de/gewinnspielteilnahme/**

FUNNY FACTS ÜBER JUWELO

532 Edelsteinvarietäten und **50.000** Designs hat Juwelo im Angebot.

96 Stufen müssen die Moderatoren überwinden um in das Studio zu gelangen

548 Tassen Kaffee werden am Tag getrunken

Aus **36** verschiedenen Ländern wurde bereits bei Juwelo Schmuck bestellt

72 Glühbirnen leuchten in unserer Juwelo-Kantine

Aus **25** verschiedenen Ländern sind Mitarbeiter bei Juwelo in Berlin beschäftigt

Im Studio dürfen keine **Flip-Flops** getragen werden

Donnerstags ist ein besonderer Tag bei Juwelo: der Snack-Automat wird aufgefüllt!

Beim letzten Sommerfest wurden verdrückt:

400 Bratwürstchen,

210 Steaks

150 Brötchen

47 Babys von Juwelo-Mitarbeitern haben in den letzten 10 Jahren das Licht der Welt erblickt.

DIE JUWELO JUBILÄUMSBOX

Sichern Sie sich an unserem Geburtstag am **1. Juni** eine der exklusiven Juwelo Jubiläumsboxen. Erleben Sie echte Vielfalt live bei Juwelo.

FREUEN SIE SICH AUSSERDEM AUF EXQUISITE SCHMUCKSTÜCKE UNSERER KOLLEKTIONEN

LF
LANCE FISCHER
OPULENT BEAUTY

MONOSONO COLLECTION

Cavill™
COLLECTION

AMAYANI

MolloyGems™

DEALS WITH KIERAN

FEIERN SIE MIT
UNS GEBURTSTAG
AM 1. JUNI VON **6 UHR**
MORGENS BIS 2 UHR NACHTS.

VERSANDKOSTENFREI