Juni 2012

Juwelo

Magazin

Sillimanit-Goldring
Am Geburtstag, 01.06. um 23.30 Uhr
In Ihrer Wunschringgröße

Liebe Kunden,

schon wieder ist ein Jahr vorbei und wir feiern unseren 4. Geburtstag! Am 1. Juni ist es so weit und wir möchten Sie herzlich einladen, den Geburtstag mit uns zu feiern. Wir haben so viele Geburtstagsüberraschungen vorbereitet, dass wir bereits um 6 Uhr morgens mit unserem Premieren-Schnäppchenmorgen anfangen werden, damit wir Ihnen auch alles präsentieren können!

Die „4" wird Sie übrigens den ganzen Tag lang begleiten, so haben wir gleich 4 Edelsteinpremieren, 4 Ringe in Ihrer Wunschgröße, 4er-Schmucksets und so einiges mehr!

Besonders ans Herz legen möchte ich Ihnen unsere exklusive Geburtstags-Ohrstecker-Kollektion. Stündlich haben Sie die Möglichkeit, Ohrstecker mit Ihren Lieblingsedelsteinen zu ergattern, natürlich jeweils mit 4 verschiedenen Schliffen! Jedes Paar in Silber ist für 49 Euro zu haben, jedes Paar in Gold für 99 Euro! Zudem ist der 1. Juni Premierentag, es werden nur Schmuckstücke unserer neuen Kollektion zu sehen sein! Schmuck mit den „Großen Vier" (Diamant, Rubin, Saphir, Smaragd) wird es natürlich auch geben!

Anlässlich unseres Geburtstags haben wir einige neue Kategorien im Magazin eingeführt, wie „Gold- und Silberdesigns" auf den Seiten 22 und 23 oder „schlichte Eleganz" auf den Seiten 28 und 29. Auch grafisch haben wir einiges verändert. Lassen Sie sich überraschen!

Unser Edelsteinexperte Don Kogen besucht uns vom 22. bis 24. Juni jeweils von 17 bis 19 Uhr und 21.30 bis 0 Uhr und bringt eine feurige Schönheit mit: den Russischen Sphen!

Im zweiten Teil unserer Serie „Die Mineralfamilien" am 26. Juni ab 21.30 Uhr stellen wir Ihnen weitere zauberhafte Varietäten der Quarzfamilie vor wie zum Beispiel Citrin, Rosenquarz und Ouro Verde-Quarz.

Einige unserer neuen Zuschauer kennen vielleicht unsere Serie „Sawasdee Thailand - Hallo Thailand" noch nicht: Wir stellen Ihnen in unregelmäßigen Abständen unsere thailändischen Kollegen vor, in dieser Ausgabe einen unserer Grafiker, Thanachoti Sonsa, mit Spitznamen „Eve".

Und passend zur Fußball-Europa-Meisterschaft finden Sie bei Juwelo ab dem 8. Juni die besten Abstauber und die spannendsten Nachspielzeiten, garantiert! Mehr darüber erfahren Sie auf Seite 36.

Es grüßt Sie herzlich,

Viola Eichler

Ihre Viola Eichler

5

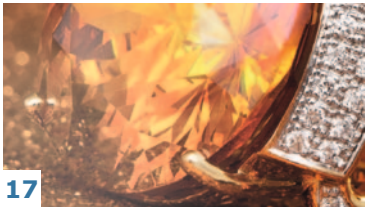
17

21

33

37

4 HIGHLIGHTS
unsere besonderen Tipps für Sie

6 INTERVIEW MIT UNSEREN MODERATOREN
erfahren Sie mehr über Simone Pfeffer

8 DAS JUWELO-HIGHLIGHT
hochwertige Schmuckstücke mit einzigartigen Edelsteinen

10 GEBURTSSTEINE IM JULI
der Rubin

12 4 JAHRE JUWELO
am 1. Juni feiert Juwelo den 4. Geburtstag

16 DAS DON KOGEN-SPEZIAL
vom 22. bis 24. Juni besucht uns der Edelsteinexperte aus Chanthaburi

18 DIE MINERALFAMILIEN: DER QUARZ
die 2. Themensendung zur Quarzfamilie startet am 26. Juni um 21.30 Uhr

22 GOLDDESIGNS
außergewöhnliche Edelsteine in edlem Gold gefasst

23 SILBERDESIGNS
das populäre Edelmetall vereint mit funkelnden Edelsteinen

24 SCHMUCK-SETS
ein harmonisches Zusammenspiel

26 HALSSCHMUCK
Ketten, Colliers und Anhänger mit kostbaren Edelsteinen

28 SCHLICHTE ELEGANZ
eine Auswahl verschiedener Schmuckstücke in schlichtem Design

30 SAWASDEE THAILAND
lernen Sie unseren thailändischen Kollegen Eve kennen

32 HERRENSCHMUCK
funkelnder Edelsteinschmuck für den Mann

34 THEMENWELT
Haarschmuck mit kostbaren Edelsteinen ist der neue Trend

36 DER JUWELO-SPIELPLAN ZUR FUSSBALL-EM
ab dem 8. Juni geraten Sie mit uns ins Jubeln

37 DAS JUWELO-GEWINNSPIEL
was Sie uns schon immer fragen wollten

38 KETTEN UND MAGNETVERSCHLÜSSE
Stilvolles Zubehör für Ihren Edelsteinschmuck

40 INFORMATIONEN
was Sie über Juwelo wissen sollten

Amethyst-Silberarmband
07.06.2012 um 22.30 Uhr

Paraiba-Turmalin-Goldohrringe
27.06.2012 um 20.30 Uhr

Schwarzer Diamant-Silberring
24.06.2012 um 20.30 Uhr

Lavendel-Amethyst-Silberring
04.06.2012 um 16.30 Uhr

Kunzit-Goldohrringe
10.06.2012 um 20.30 Uhr

Jade-Silberarmband
18.06.2012 um 18.30 Uhr

Perlmutt-Silberring
22.06.2012 um 16.30 Uhr

Grüner Amethyst-Silberring
23.06.2012 um 16.30 Uhr

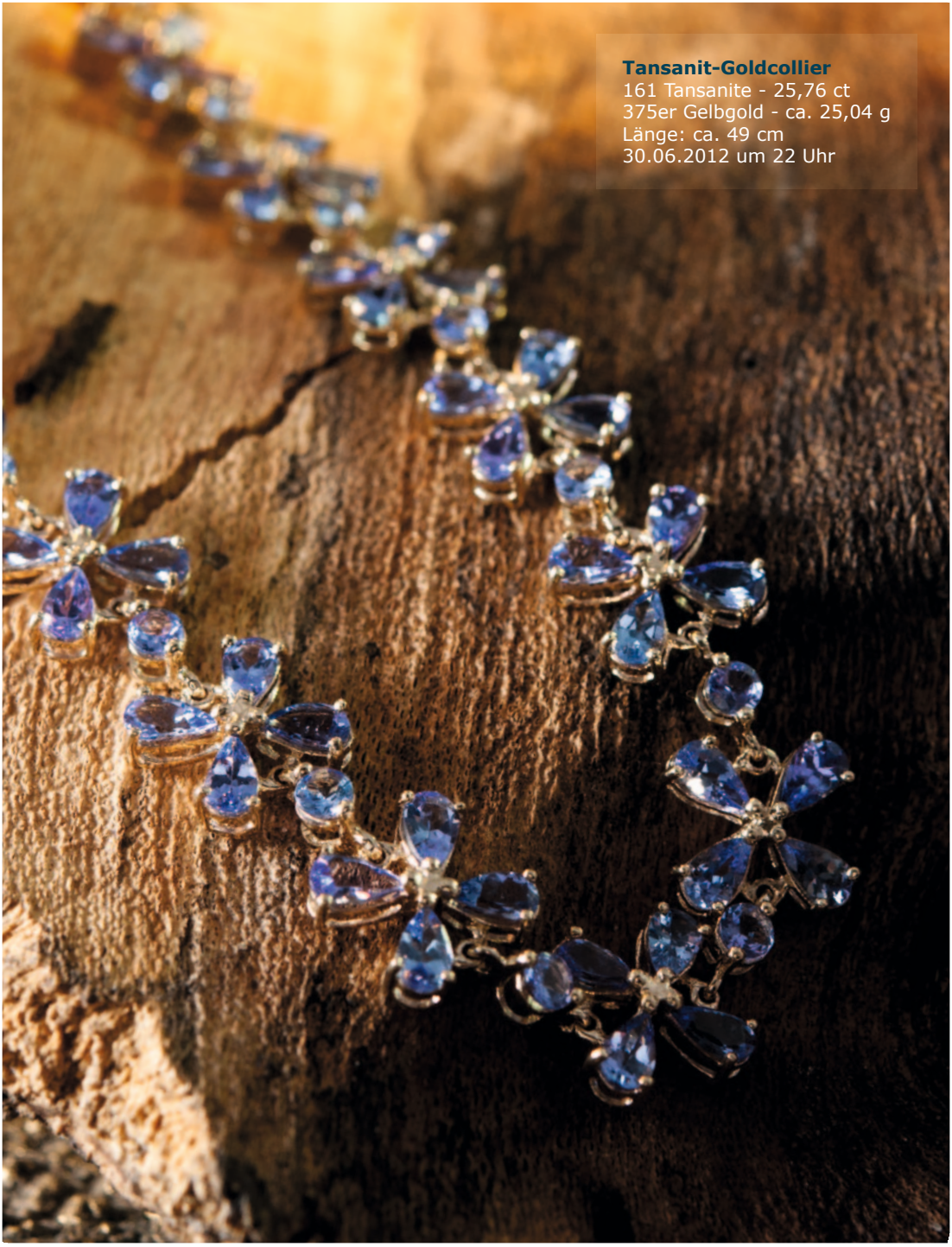

Tansanit-Goldcollier
161 Tansanite - 25,76 ct
375er Gelbgold - ca. 25,04 g
Länge: ca. 49 cm
30.06.2012 um 22 Uhr

Simone Pfeffer

Liebe Zuschauer,

während ich diesen Text hier schreibe, sitze ich im schönen Kreuz-Kölln-Kiez in Berlin, schnuppere die sommerliche Abendluft, genieße Beelitzer Spargel und lasse den Tag Revue passieren.

Begonnen hat er gegen 6 Uhr, als der Wecker mich etwas unsanft aus meinen Träumen gerissen hat. (Hiermit habe ich auch direkt schon eine Zuschauerfrage beantwortet… nein, ich bin ganz sicher KEIN Morgenmensch!) Gegen 6.45 Uhr habe ich mich dann auf den Weg ins Juwelo-Reich gemacht, unterwegs gemerkt, dass ich ein wichtiges Utensil für den heutigen Tag vergessen habe – meinen Reisehut. Also wieder zurück, Hut geschnappt und einen Gang schneller geschaltet, um rechtzeitig um 7 Uhr ins Studio zu kommen. Gerade so geschafft (Etwas anderes dürfte ich hier auch nicht offiziell zugeben, sonst verlangt Kerstin sofort 5 Euro für die „ZuSpät-Komm-Kasse"); mit meiner Producerin Caro (besser bekannt als die „Schnäppchen-Caro") die Schmuckstücke für die anstehende Sendung durchgesehen und schnell noch kurz ab in die Maske, um mich dort kameratauglich herzurichten. Ja, auch wir Moderatoren müssen etwas nachhelfen… außer unser Kollege Thomas, der ist von Natur aus so ;-)

Dann ging es ins Herzstück von Juwelo, ins Studio, und der Juwelo-Tag konnte mit dem „Schnäppchenmorgen" starten…

Zeitsprung: Ca. 8 Stunden später stand ich dann mit unserer Visagistin Maria, unseren Fotografinnen Svetlana und Jessi auf dem Gelände des ehemaligen Tempelhofer Flughafens, um die Fotos, die Sie auf dieser Seite sehen, entstehen zu lassen. Jetzt wissen Sie auch, warum der Reisehut so wichtig war…

Durch fremde Länder zu reisen und die Welt etwas mehr kennenzulernen, war mir schon immer wichtig. Bereits als Kind bin ich mit meinen Eltern und meiner Schwester viel herumgereist, die wirklich fernen Länder habe ich aber erst im letzten Jahrzehnt entdeckt. Als ich letztens wieder einige Fotos aus meinen Urlaubsalben angeschaut habe, hat mich auch direkt wieder das Fernweh gepackt. Unvergesslich für mich sind zum Beispiel die absolut atemberaubende Trekkingtour durch das Annapurna-Gebirge in Nepal mit zwei ebenso abenteuerlustigen Freundinnen oder meine Reise nach Indien, bei der ich eine traditionelle, sehr bunte und sehr emotionale indische Hochzeit mitfeiern durfte. Oder die spannenden Erkundungstouren mit Rucksack durch Thailand und Sri Lanka gemeinsam mit meinem Freund. Alles wunderbare Erinnerungen, die hoffentlich auf ewig in meinem Gedächtnis bleiben werden. Damit wäre dann auch, zumindest teilweise, die Zuschauerfrage beantwortet, in welchen Ländern ich schon war, aus denen wir Edelsteine beziehen.

Was es nun mit meinem Reisehut auf sich hat? Also ein Hut aus meiner Hutsammlung muss auf jeden Fall immer mit auf Reisen, man kann sich damit einfach wunderbar gegen Sonne, Regen und auch mal gegen unerwünschte Blicke schützen. Heute war ich jedenfalls sehr dankbar, dass ich ihn dabei hatte, denn es ging ein ganz schönes Lüftchen und wir hätten sonst den Fototitel wahrscheinlich in „Vom Winde verweht" ändern müssen…

Liebe Leser, hier wird es langsam dunkel und ich mache mich nun mal lieber auf den Nachhauseweg, schließlich sehen wir uns ja morgen schon wieder pünktlich um 8 Uhr zum „Schnäppchenmorgen".

Ich freue mich auf Sie!
Ihre Simone Pfeffer

Saphir-Goldarmband
205 Saphire - 40,42 ct
375er Weißgold - ca. 33,86 g
13.06.2012 um 22 Uhr

Santa-Teresa-Aquamarin-Goldanhänger
Santa-Teresa-Aquamarin - 36,44 ct
5 VS Brillanten - 0,230 ct
750er Weißgold - ca. 10,51 g
26.06.2012 um 20 Uhr

Sphalerit-Goldring
Sphalerit - 15,44 ct
750er Gelbgold - ca. 6,13 g
Im Don Kogen-Spezial

SI Brillant-Goldring
SI Brillant-Goldring - 0,99 ct
375er Gelbgold - ca. 2,19 g
21.06.2012 um 20 Uhr

Schweizblauer Topas-Goldanhänger
Schweizblauer Topas - 68,81 ct
24 VS Brillanten - 0,080 ct
750er Gelbgold - ca. 10,05 g
28.06.2012 um 20 Uhr

Santa Rosa-Turmalin-Goldring
Santa Rosa-Turmalin - 6,30 ct
16 VS Brillanten - 0,140 ct
750er Gelbgold - ca. 7,13 g
06.06.2012 um 20 Uhr

Ametrin-Goldanhänger
Ametrin - 36,51 ct
7 VS Brillanten - 0,050 ct
750er Gelbgold - ca. 5,06 g
05.06.2012 um 18 Uhr

AAA-Tansanit-Herren-Goldring
AAA-Tansanit - 2,38 ct
6 VS Brillanten - 0,030 ct
750er Gelbgold - ca. 6,68 g
29.06.2012 um 20 Uhr

Der Rubin

Eine wahre Legende des deutschen Films ist die glamouröse Marie Dietrich (1901 – 1992), die unter ihrem Künstlernamen „Marlene Dietrich" zu einer gefeierten Schauspielerin wurde. Ihren ersten großen Erfolg in Deutschland verzeichnete sie mit ihrer Rolle als „Lola Lola" in „Der blaue Engel" (1930). Jedoch nicht nur Filmliebhabern ist die kühle Schönheit ein Begriff, ihr Sinn für Stil macht sie bei Modefans zu einem gern imitierten Vorbild. Legendär sind beispielsweise ihre Hosenanzüge: Im Film „Morocco" (1930), ihrem ersten Film in den USA, ist sie als Sängerin in Männerkleidung zu bewundern. – Dieser Hosenanzug löste einen regelrechten Skandal aus und beeinflusste die weibliche Mode bis heute nachhaltig.

Jedoch zeichnete sich die glamouröse Schauspielerin nicht nur durch einen besonderen Mode-Stil aus, Schmuck war ein weiteres wichtiges Detail für ihre aufsehenerregenden Auftritte. So besaß sie beispielsweise einen wunderschönen und opulenten Rubinarmreif (mit Brillanten veredelt), welcher u.a. im Film „Sehnsucht" (1938) zu bewundern ist und in den 90ern bei Sothebys für 990 000 US-Dollar verkauft wurde.

© CORBIS IMAGES

Der Geburtsstein des Monats Juli – der Rubin mit seinen feurigen Rottönen – ist der richtige Edelstein, um einer Schönheit wie Marlene Dietrich zu schmeicheln. Er ist ein zeitloser Klassiker, bekannt, beliebt und bemerkenswert schön.

Dieser leidenschaftliche Edelstein ist der temperamentvolle Part der Mineralfamilie Korund, der in Sri Lanka, Birma, Afghanistan, China, Indien, Kenia, Mosambik, Pakistan, Sri Lanka, Tansania, Thailand und Vietnam gefunden wird.

Wie Saphire bestehen auch Rubine aus kristallinem Aluminiumoxid, das durch Unregelmäßigkeiten in der Kristallstruktur gefärbt wird, ansonsten bliebe das Mineral farblos. Somit sind Saphir und Rubin, mineralisch gesehen, direkt verwandt. Der Rubin wird zumeist durch das Spurenelement Chrom gefärbt, welches auch für die charakteristischen Einschlüsse verantwortlich ist: Seine bekannte „Seide" verleiht dem Rubin ein leicht „schläfriges" Aussehen, steigert die Schönheit und den Wert dieses Edelsteins.

Rubin-Silberanhänger
22.06.2012 um 20.30 Uhr

Rubin-Silberbrosche
07.06.2012 um 18.30 Uhr

Tansania-Rubin-Goldcollier
17.06.2012 um 18.30 Uhr

Begehrt ist dieser feurige Edelstein daher seit Langem schon, bereits im alten Indien schmückte man sich mit diesem unbestreitbar schönen Edelstein. Bis ins 18. Jahrhundert galten allerdings viele rote Edelsteine fälschlicherweise als Rubine, erst nach der Entstehung der wissenschaftlichen Gemmologie konnte man Rubine schließlich genau nach ihrer chemischen Zusammensetzung und Farbe klassifizieren: Nur Korunde, die in bestimmten Rottönen erstrahlen, gelten heute als „Rubine". Seine einzigartige Farbe wird auch schon im Namen aufgegriffen, der Name „Rubin" stammt vom lateinischen Begriff „ruber" ab und steht für die Farbe „Rot". Jedoch ist selbst der „edelste" Rubin nur zu 80% rein rot und weist sekundär auch Orange-, Pink-, Lila- oder Violett-Töne auf.

Der beliebte Edelstein ist leider einer der seltensten der besser bekannten Edelsteine, viel seltener als der Diamant und auch einer der weltweit teuersten Edelsteine. Dabei bestimmen die Intensität und Reinheit der Rottöne seinen Wert.

Welcher Edelstein kann den Glamour einer Schönheit wie Marlene Dietrich demnach besser unterstreichen als der einzigartige Rubin? Verleihen auch Sie sich das besondere Etwas mit diesem individuellen Edelstein!

Rubin-Silberring
11.06.2012 um 20.30 Uhr

Tansania-Rubin-Goldohrringe
27.06.2012 um 22.30 Uhr

Rubin-Silberarmreif
02.06.2012 um 16.30 Uhr

Der Geburtsstein für Juli:

Ersteigern Sie diese Geburtsstein-Sets mit Rubinen in 925er Sterling Silber und 375er Gelbgold, bestehend aus Ohrsteckern und passenden Anhängern

am 28. und 29.06.2012 um 22 Uhr.

Der Juwelo-Geburtstag

4 Jahre Juwelo - eine Zeit voller glanzvoller Highlights und unvergänglicher Erinnerungen. Zunächst möchten wir Ihnen für Ihre Treue und die Freude bedanken, die Sie uns in all den Jahren bereitet haben.

Natürlich wird dieser besondere Tag auch gebührend gefeiert! Wir haben einiges für Sie vorbereitet, das Sie nicht verpassen sollten.

Am besten stellen Sie sich Ihren Wecker, damit Sie den Sendestart nicht versäumen! Am 1. Juni beginnen wir bereits um 6 Uhr früh, um noch mehr Zeit für unsere besonderen Aktionen zu haben und noch länger mit Ihnen feiern können. Starten Sie mit unserem Schnäppchenmorgen von 6 bis 8 Uhr munter in den Tag!

An unserem Geburtstag werden Sie außerdem von Beginn an nur Premieren bewundern dürfen, Schmuckstücke mit funkelnden Edelsteinen, die Sie so noch nie bei uns gesehen haben. Jeweils um 10.30 Uhr, 15.30 Uhr, 18.30 Uhr und 23.30 Uhr bieten wir Ihnen zudem Ringe in Ihrer Wunschringgröße an. Hier sehen Sie bereits ein paar ausgewählte Artikel, die Sie an unserem Geburtstag ersteigern können:

Edelstein-Goldarmband
01.06.2012 um 23.15 Uhr

Süßwasserzuchtperlen-Silberset
01.06.2012 um 17.30 Uhr

Perlmutt-Kugelschreiber
01.06.2012 um 22.30 Uhr

Mystik-Topas-Silberring
01.06.2012 um 15.30 Uhr
in Ihrer Wunschgröße

Außerdem warten zauberhafte 4er-Sets auf Sie, darunter auch vierteilige Highlight-Sets! Verleihen Sie sich das besondere Etwas mit unseren hochwertigsten Schmuckstücken; traumhafte Einzelstücke, die Sie begeistern werden! Diese wunderschönen Highlight-Sets sind selbstverständlich mit außergewöhnlichen Edelsteinen besetzt: Gelber Diamant, Madeira-Citrin, Kaschmir-Peridot, AAA-Tansanit!

Unser stündliches Gewinnspiel sollten Sie außerdem nicht verpassen, aus Ihren zahlreichen Einsendungen zu unserem Geburtstag ziehen wir in jeder Stunde einen Gewinner. Die schönsten Zusendungen werden zudem in der Live-Sendung präsentiert.

Unser Highlight ist eine Ohrring-Kollektion, die wir exklusiv für den Geburtstag haben anfertigen lassen: Elegante Ohrstecker in vier verschiedenen Designs, die Sie stündlich nach dem Highlight ab 8 Uhr morgens ersteigern können. Dabei haben wir 18 verschiedene Edelsteine ausgesucht, die wir Ihnen einmal täglich, direkt nach dem Highlight in verschiedenen Ohrring-Designs (Gold oder Silber, verschiedene Schliffe) anbieten.

Hier sehen Sie den Ablaufplan für die Geburtstagskollektion:

Festpreis:
Silber
49 €

Festpreis:
Gold
99 €

ab 8 Uhr
Schweizblauer Topas

ab 21 Uhr
Schwarzer Spinell

ab 9 Uhr
Citrin

ab 13 Uhr
Abendroter Mystik-Topas
(nur Gold)

ab 17 Uhr
Limonen-Citrin

ab 22 Uhr
Mondlicht Topas

ab 10 Uhr
Amethyst

ab 14 Uhr
Kyanit

ab 18 Uhr
Russischer Diopsid

ab 23 Uhr
Ouro Verde-Quarz

ab 11 Uhr
Rosenquarz

ab 15 Uhr
Peridot

ab 19 Uhr
Weißer Topas

ab 0 Uhr
Londonblauer Topas

ab 12 Uhr
Mosambik-Granat

ab 16 Uhr
Mystik-Topas

ab 20 Uhr
Welo Opal

ab 1 Uhr
Rauchquarz

Edelsteinpremieren

Am 4. Geburtstag stellen wir Ihnen 4 neue Edelsteine vor: Freuen Sie sich auf den Königsblauen Apatit, den wir Ihnen um 13.30 Uhr erstmalig ausführlich präsentieren; der Serrana-Fluorit wird um 16.30 Uhr in die Juwelo-Familie aufgenommen; der Larimar wird Ihnen um 20.30 Uhr vorgestellt und der Sillimanit beendet die Reihe um 23.30 Uhr!

Königsblauer Apatit

An unserem Geburtstag präsentieren wir Ihnen einen wahrhaft königlichen Edelstein – einen Apatit, der seine besondere Farbe bereits im Namen ankündigt und seinem Ruf wirklich alle Ehre macht. Der Königsblaue Apatit hat besondere Beachtung verdient! Er stammt aus Campo Formoso – eine kleine Stadt in einem sehr trockenen Teil Brasiliens (Bahia) – und wurde von den Diniz-Brüdern Tony und Tenner direkt aus der Mine gekauft. Sie haben diesen Edelstein anschließend selbst verarbeitet, um die tiefen und intensiven Blautöne in vollem Umfang herausarbeiten zu können. Die Schwierigkeit dabei war die geringe Größe des Rohmaterials: Leider ist diese Schönheit nur mit kleinem Karatgewicht in einer Qualität erhältlich, die sie zu einem Edelstein erhebt. Doch dieses Blau wird Sie trotzdem vollends in seinen Bann ziehen!

Königsblauer Apatit-Goldanhänger
01.06.2012 um 13.30 Uhr

Serrana-Fluorit

Der Serrana-Fluorit ist der weibliche Neuzugang der Juwelo-Edelsteinfamilie, er zeigt einen wunderbar femininen Farbton, ein unvergleichliches Rosa. Der Fluorit ist gemeinhin dafür bekannt, einer der vielseitigsten Edelsteine zu sein. Diese Varietät ist ein weiteres Beispiel für die Farbvielfalt der Fluorite, die Schattierungen von Blau bis hin zu Mintgrün zeigen können. Eine Erklärung für diesen besonderen Farbton konnten Experten selbst nach mehreren Jahren Forschung nicht vollständig geben, sodass dieser Fluorit ein wahres Naturwunder ist und bleibt! Zudem hat es 8 Jahre gedauert, bis diese besondere Schönheit in ansprechender Qualität und Reinheit gefunden werden konnte: Leider stößt man in Nova Serrana (brasilianischer Bundesstaat Minas Gerais) nur hin und wieder auf einzelne Exemplare, die für eine Verarbeitung zu Edelsteinschmuck geeignet sind. Wir haben nur die hochwertigsten Exemplare für Sie ausgesucht und in wunderschöne Schmuckstücke setzen lassen!

Serrana-Fluorit-Goldring
01.06.2012 um 16.30 Uhr

Larimar

Der Larimar ist ein Edelstein, den wir auf Ihren Wunsch hin extra für Sie in unser Angebot aufgenommen haben. Er ist ein relativ neuer Edelstein, der erst 1974 am Meeresstrand der Dominikanischen Republik – und bisher leider auch nirgendwo sonst auf der Welt – gefunden wurde. Der Name ist eine Zusammensetzung aus „Larissa" (Tochter eines Entdeckers) und „Mar" (spanisches Wort für „Meer"). Diese Rarität entsteht, wenn heiße Gase Mineralkristalle in sogenannte „Vulkanröhren" treiben. Um Rohedelsteine zu finden, muss man demnach weit in das Innere alter Vulkane vorstoßen und einen solchen Tunnel aufspüren. Doch, ein Blick auf diese karibische Schönheit zeigt, die Mühe lohnt sich: Es scheint, als habe der Larimar die einzigartigen Blautöne des karibischen Meeres in sich gefangen. Sehen Sie selbst!

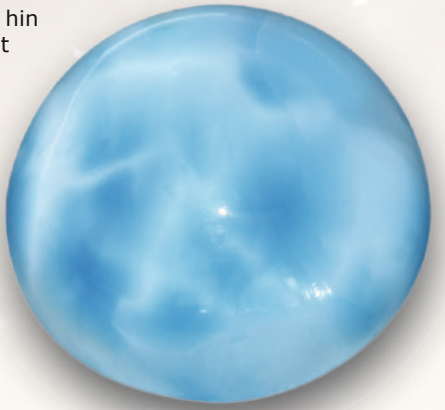

Larimar-Schmuck
01.06.2012 um 20.30 Uhr

Sillimanit-Schmuck
01.06.2012 um 23.30 Uhr

Sillimanit

Der Sillimanit wurde erstmals 1824 in Connecticut entdeckt und erhielt seinen Namen vom amerikanischen Professor für Chemie und Geologie, Benjamin Silliman. Dieser wunderschöne Edelstein ist bemerkenswert rein mit einer glasklaren Brillanz, wodurch seine Farben besonders schön zur Geltung kommen. Unsere Exemplare aus Madagaskar zeigen beeindruckende Gelb-Grüntöne, zarte Blautöne, sanfte Grauschattierungen, sind leicht braun oder auch farblos. Der Sillimanit ist ein wirklich zeitloser Edelstein, der zu jeder Garderobe passt! Wir sind sehr stolz darauf, dass wir Ihnen diesen Edelstein nach 4 Jahren endlich in dieser Größe und Qualität anbieten können.

Don Kogen

Im Geburtstagsmonat Juni kommt natürlich ein besonderer Gast zu Juwelo! Der Edelsteinexperte und Mitbegründer von Juwelo – Don Kogen – wird vom 22. bis 24. Juni jeweils von 17 bis 19 Uhr sowie von 21.30 bis 0 Uhr live bei uns auf Sendung sein und Ihnen unter anderem einen neuen Edelstein vorstellen: den sagenhaften Russischen Sphen, dessen Feuer wirklich unwiderstehlich ist.

Don schaut auf eine lange Karriere im Edelsteinhandel zurück: Er begann seine Laufbahn im Alter von 13 Jahren in Chanthaburi, wo seit circa 80 Jahren mit Edelsteinen gehandelt wird und sich auch heute noch einer der bedeutendsten Edelsteinmärkte der Welt befindet, der wöchentlich von Freitag bis Sonntag unter freiem Himmel stattfindet. Don verliebte sich bald in die faszinierende Welt der Edelsteine und stieg in den Handel mit diesen Kostbarkeiten ein. Anfangs verkaufte er auf der „Edelstein-Kreuzung" von Chanthaburi kleine Mengen ausgewählter Edelsteine. Im Laufe der Zeit erweiterte Don sein Angebot und beschloss außerdem, eine Manufaktur in Chanthaburi zu eröffnen. Heute ist Don Kogen ein bekannter und gefragter Experte auf seinem Gebiet.

Schalten Sie ein und lassen Sie sich von unserem Experten in die Welt der Edelsteine führen!

AMAYANI
Russischer Sphen-Goldring

AMAYANI
AAA-Tsavorit-Goldring

Patroke-Kunzit-Goldanhänger

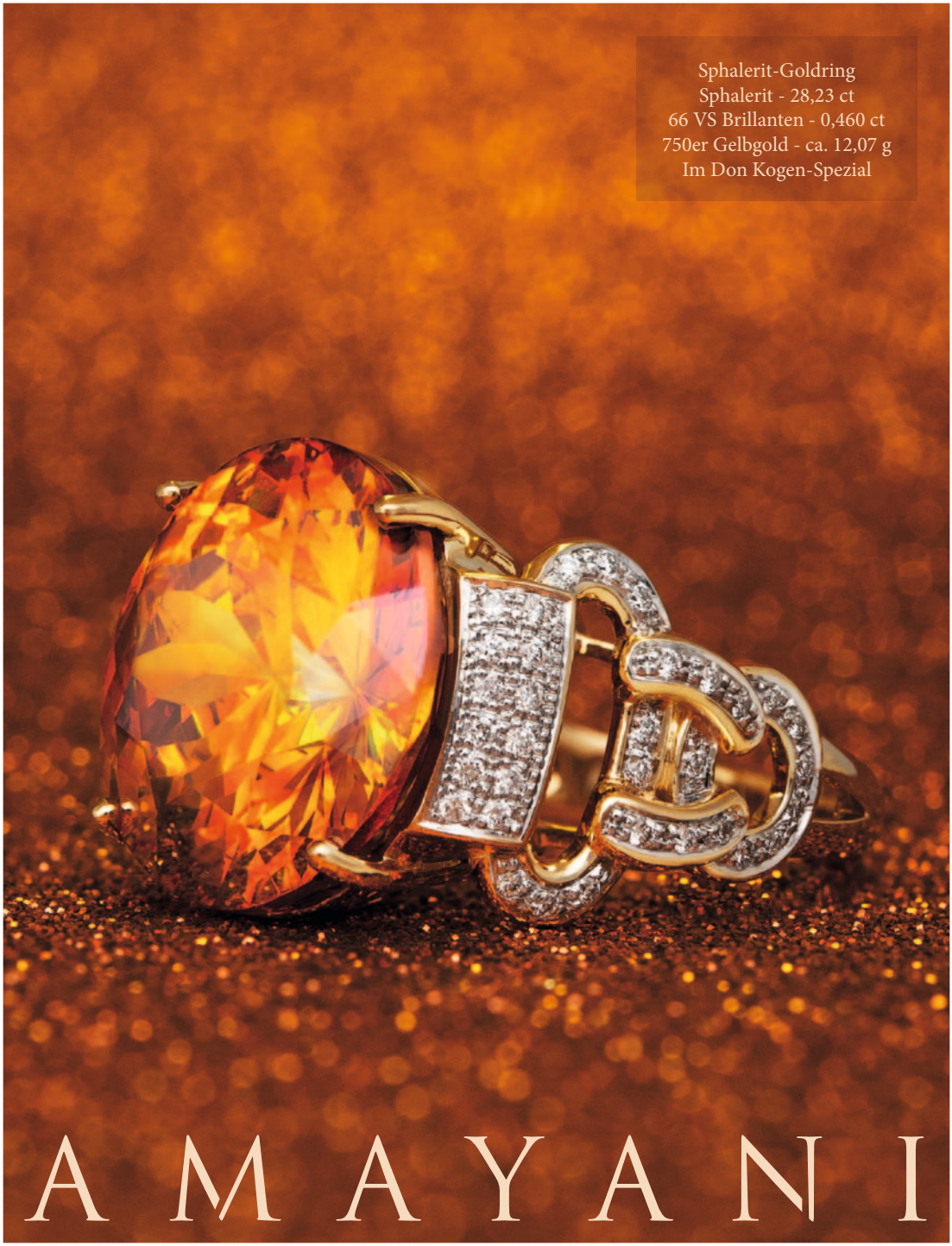
Sphalerit-Goldring
Sphalerit - 28,23 ct
66 VS Brillanten - 0,460 ct
750er Gelbgold - ca. 12,07 g
Im Don Kogen-Spezial
AMAYANI

Der Quarz

In der letzten Ausgabe haben wir Ihnen bereits von der großen Quarzfamilie berichtet und den Amethyst und Ametrin dabei näher vorgestellt. In diesem Monat erfahren Sie noch mehr über weitere makrokristalline Varietäten dieser Mineralfamilie (Einzelne Kristalle sind mit dem bloßen Auge sichtbar.) Unsere passende Themensendung am 26. Juni von 21.30 bis 0 Uhr, in der wir Ihnen wunderschöne Quarzvarietäten präsentieren, sollten Sie außerdem nicht verpassen.

Der Citrin ist der lebhafte Teil der Familie: Seine frischen Gelbtöne (durch das Element Eisen hervorgerufen) werden schon im Namen deutlich; „Citrin" stammt vom französischen Wort für Zitrone („citron"). Die Farben dieses Quarzes reichen tatsächlich jedoch sogar von einem kräftigen Orangerot des Madeira-Citrins bis hin zum leicht grünlichen Ton des Limonen-Citrins.

Ein wahrer Wirbelwind ist auch der bunte Regenbogenquarz, der bereits im Namen auf seine Farbvielfalt verweist. Diese auffallende Quarz-Varietät erfreut jeden Betrachter mit seinen lebhaften Farben, die an die Schönheit eines Regenbogens erinnern. Mit diesem Quarz zieht man alle Blicke auf sich und verleiht sich das besondere Etwas!

Wunderschön ist auch die Verbindung aus Weißem Quarz und gelbem Citrin im Mehrfarbigen Citrin.
Die beliebten Citrine werden in Brasilien, Madagaskar, Uruguay und Mosambik gefunden, der Mehrfarbige Citrin in Bolivien. Limonen-Citrine stammen außerdem auch aus Sambia und Tansania.

In einem frischen und lebendigen Farbton erstrahlt auch der Ouro Verde-Quarz aus dem brasilianischen Minas Gerais. Seine Farbe wird auch mit der des Chartreuse´ (Kräuterlikör) verglichen, er zeigt ein grünliches Gold und wirkt wahrhaft anmutig. Da dieser Quarz transparent und augenrein ist, kommt seine einzigartige Farbe besonders schön zur Geltung.

Weißer Quarz-Silberanhänger

Ouro Verde-Quarz-Goldanhänger

Eine weitere Schönheit ist der feminine Blaubeer-Quarz – eine wirklich seltene Varietät, die erst seit 2007 auf dem Markt ist und wahrscheinlich bald nicht mehr erhältlich sein wird: Leider wurde bereits über einen längeren Zeitraum kein nennenswerter Ertrag mehr erzielt, sodass man teilweise davon ausgeht, die Montezuma-Mine im brasilianischen Minas Gerais sei erschöpft. Das wäre eine wirklich traurige Nachricht, denn dieser besondere Quarz verzaubert mit seinem intensiven Blau-Violett, das je nach Lichtquelle unterschiedlich intensiv gewichtet ist: Die Blautöne werden in natürlichem Licht erkennbar, die Violett-Töne dagegen in künstlichem Licht wie z.B. Kerzenschein. Auch er ist augenrein und transparent, sodass seine einzigartige Farbe vollkommen unverfälscht erscheint.

Blaubeer-Quarz-Silberring

Rosenquarz-Silberring

Feminin und daher beliebt sind auch der Lilien- und der Rosenquarz. Sie zeigen sanfte Farbnuancen: Beim Lilienquarz kann man eine perfekte Mischung aus Flieder und Blassrosa bewundern. Zudem wirkt dieser Quarz etwas mystisch, da er semitransparent ist. Es scheint, als zeige er eine Adulareszenz wie der romantische Mondstein. Auch diese Kostbarkeit stammt aus Brasilien, jedoch aus dem nordöstlichen Bundesstaat Bahia.

Der Rosenquarz ist eine sehr bekannte Varietät, die Juwelo aus Tansania und Brasilien bezieht. Auch dieser Quarz wirkt ein wenig verschlafen und geheimnisvoll, er ist leicht neblig und enthält feinstfaserige Einschlüsse, durch die bei günstigem Lichteinfall auch ein Stern auf dem Edelsteinkörper entstehen kann. Bei dem Estrelita-Stern-Rosenquarz wird dieses Phänomen besonders deutlich.

Eine weitere Unterart ist der Angelandia-Rosenquarz aus dem brasilianischen Minas Gerais mit einzigartigen rosa Farbnuancen. Die schönen Farbtöne dieses Quarzes entstehen übrigens durch Titan, Eisen und Aluminium.

Ein Quarz mit deutlichen Einschlüssen ist der Rutilquarz, eine wirklich besondere Varietät. Im klaren Edelsteinkörper des Weißen Quarzes (auch „Bergkristall") sind feine Rutilnadeln zu finden, die jedem Quarz eine ganz individuelle Note verleihen und zuweilen sogar ein Katzenauge hervorrufen: Dabei tanzt ein einzelner, reflektierter Lichtstrahl über den goldig-bräunlichen Körper, der mit zahlreichen, parallel angeordneten Rutilnadeln durchzogen ist. Ein wirklich märchenhafter Quarz!

Rutilquarz-Katzenauge-Goldanhänger

Amazonas-Quarz-Goldring

Cognac-Quarz-Silberring

In Brauntönen erstrahlen auch der transparente Rauchquarz und der Cognac-Quarz, weitere Mitglieder der Quarzfamilie, die optisch den leisen Widerpart zu ihrer lebhaften Schwester Citrin bilden. Rauch- und Cognac-Quarze erhalten ihre Farbe durch das Element Aluminium und können aus Brasilien, Madagaskar, Mosambik oder Südafrika stammen.

Rauchquarz-Silberanhänger

Erlauben Sie uns zuletzt noch einen kurzen Blick auf den Mondblauen Quarz, der seinem Namen alle Ehre macht – erscheint er doch ebenso geheimnisvoll schimmernd wie der Mond in einer klaren Nacht. Dieser Quarz ist leicht blau, seine Farbe ist auf mikroskopisch kleine Einschlüsse zurückzuführen. Brasilien ist auch die Heimat dieses zauberhaften Quarzes!

Lassen Sie sich in der Themensendung am 26. Juni die Welt der Quarze erklären und bewundern Sie unser umfangreiches Angebot!

Mondblauer Quarz-Goldring

Federquarz-Goldanhänger

Lilien-Quarz-Goldring
Lilien-Quarz - 8,04 ct
10 Diamanten - 0,038 ct
375er Gelbgold - ca. 5,09 g
Im Mineralfamilien-Spezial

AAA-Tsavorit-Goldohrringe
10.06.2012 um 18.30 Uhr

Amethyst-Goldarmband
25.06.2012 um 20.30 Uhr

Tahitiperle-Goldring
05.06.2012 um 20.30 Uhr

Smaragd-Goldohrringe
28.06.2012 um 22.30 Uhr

Farbwechsel-Fluorit-Goldohrringe
03.06.2012 um 20.30 Uhr

Schwarzer Diamant-Goldohrringe
19.06.2012 um 20.30 Uhr

Citrin-Goldarmband
09.06.2012 um 20.30 Uhr

Lilien-Quarz-Goldring
20.06.2012 um 22.30 Uhr

Diamant-Silberohrringe
26.06.2012 um 20.30 Uhr

Amethyst-Silberarmband
14.06.2012 um 22.30 Uhr

Welo-Opal-Silberring
04.06.2012 um 20.30 Uhr

Weißer Topas-Silberring
08.06.2012 um 18.30 Uhr

Edelstein-Silberarmband
29.06.2012 um 18.30 Uhr

Grüner Amethyst-Silberohrringe
06.06.2012 um 18.30 Uhr

Diamant-Silberohrringe
02.06.2012 um 22.30 Uhr

Rauchquarz-Silberarmband
27.06.2012 um 18.30 Uhr

Mosambik-Granat-Silberring
Mosambik-Granat-Silberohrringe
Mosambik-Granat-Silberhalskette
21.06.2012 um 22.30 Uhr

Amethyst-Silberring
Amethyst-Silberohrringe
Amethyst-Silberhalskette
04.06.2012 um 22.30 Uhr

Limonen-Citrin-Silberring
Limonen-Citrin-Silberanhänger
12.06.2012 um 18.30 Uhr

Weißer Topas-Silberohrringe
Weißer Topas-Silberhalskette
09.06.2012 um 16.30 Uhr

Tahitiperle-Goldring
Tahitiperle-Goldanhänger
24.06.2012 um 16.30 Uhr

Tansanit-Goldring
Tansanit-Goldohrringe
16.06.2012 um 18.30 Uhr

Karneol-Silberohrringe
Karneol-Silberhalskette
26.06.2012 um 18.30 Uhr

Andalusit-Silberhalskette
07.06.2012 um 16.30 Uhr

Edelstein-Silberhalskette
15.06.2012 um 20.30 Uhr

Abendroter Mystik-Topas-Silberanhänger
20.06.2012 um 18.30 Uhr

Amethyst-Goldhalskette
15.06.2012 um 16.30 Uhr

Schweizblauer Topas-Goldanhänger
05.06.2012 um 22.30 Uhr

Karneol-Silberhalskette
11.06.2012 um 16.30 Uhr

Hämatit-Silberhalskette
09.06.2012 um 18.30 Uhr

Limonen-Citrin-Silberanhänger
22.06.2012 um 13.30 Uhr

Achat-Silberhalskette
14.06.2012 um 18.30 Uhr

Süßwasserzuchtperlen-Silberhalskette
08.06.2012 um 22.30 Uhr

Türkis-Silberhalskette
03.06.2012 um 18.30 Uhr

Morro Redondo-Pinkfarbener Turmalin-Goldanhänger
13.06.2012 um 20.30 Uhr

Uruguay-Amethyst-Goldanhänger
17.06.2012 um 23.30 Uhr

Tsavorit-Goldanhänger
12.06.2012 um 20.30 Uhr

Türkis-Silberanhänger
14.06.2012 um 16.30 Uhr

Ouro Verde-Quarz-Goldanhänger
11.06.2012 um 22.30 Uhr

Boulder-Opal-Herren-Silberring
08.06.2012 um 20.30 Uhr

Karneol-Silberring
21.06.2012 um 18.30 Uhr

Aquamarin-Silberohrringe
15.06.2012 um 18.30 Uhr

Tahitiperlen-Silberohrringe
29.06.2012 um 20.30 Uhr

Diamant-Silberarmband
16.06.2012 um 20.30 Uhr

Kunzit-Goldanhänger
09.06.2012 um 22.30 Uhr

Weißer Saphir-Silberringe
30.06.2012 um 18.30 Uhr

Schweizblauer Topas-Goldring
07.06.2012 um 20.30 Uhr

Labradorit-Silberhalskette
25.06.2012 um 22.30 Uhr

Tansanit-Platinanhänger
07.06.2012 um 22.30 Uhr

Weißer Saphir-Silberringe
19.06.2012 um 18.30 Uhr

Shimoyo-Rubellit-Herren-Goldring
20.06.2012 um 20.30 Uhr

Peridot-Silberohrringe
02.06.2012 um 18.30 Uhr

Zirkon-Goldring
23.06.2012 um 20.30 Uhr

Kyanit-Silberring
25.06.2012 um 18.30 Uhr

Peridot-Silberarmreif
17.06.2012 um 16.30 Uhr

Thanachoti Sonsa (Eve)

Wir entführen Sie nach Thailand zu unseren Experten, die in unserer Manufaktur in Chanthaburi nicht nur wunderschönen Edelsteinschmuck zaubern, sondern auch viele andere wichtige Aufgaben erledigen. Erfahren Sie in dieser Ausgabe mehr über unseren thailändischen Kollegen Eve!

Sawasdee! Mein Name ist Thanachoti Sonsa, meine Kollegen in Deutschland kennen mich jedoch alle unter dem Namen „Eve"! Ich bin Grafiker.

Direkt nach dem Studium habe ich meine Karriere unter der Leitung von Don Kogen (einer der Mitbegründer von Juwelo) begonnen. In der Zeit vor Juwelo lernte ich alles Wichtige wie z.B. den Umgang mit den verschiedenen Computer-Programmen, die für diese Arbeit unverzichtbar sind. Das Erlernen von HTML und Java (Computersprachen) und das Erstellen von Webseiten und verschiedenen Druck-Erzeugnissen standen dabei im Mittelpunkt. Ich wollte unbedingt der Beste werden in diesem Gebiet, daher war es eine wirklich aufregende und auch anstrengende Phase in meinem Leben. Denn alle Einführungswerke waren in Englisch verfasst und meine Englisch-Kenntnisse waren damals wirklich schlecht!

So musste ich mir mehrere Monate lang jeden Tag alles Wissenswerte durch Ausprobieren und Wiederholen aneignen. Manchmal starrte ich stun-

denlang auf ein Tutorial (Abbildungen, die einen Arbeitsschritt erklären), um zu verstehen, wie ich vorgehen muss. Haben Sie schon einmal etwas völlig Neues erlernen müssen und konnten dabei nur auf Hilfsmittel zurückgreifen, die in einer fremden Sprache verfasst waren?

Dann haben Sie ja eine Vorstellung davon, wie mühsam das sein kann! Die Mühe hat sich jedoch wirklich gelohnt, dadurch habe ich mir einen wichtigen Grundstein legen können, auf dem ich bei Juwelo bauen kann. Vor 3 Jahren bin ich zu Juwelo gekommen, hier kann ich meine Kenntnisse nun umfangreich einsetzen, auffrischen und erweitern.

Gleich zu Beginn habe ich die Foto-Abteilung in Chanthaburi aufbauen und leiten dürfen. Die Artikelbilder, die Sie hier im Magazin sehen, werden direkt nach der Handfertigung der Schmuckstücke von unserem Team hier in Thailand aufgenommen und nach Deutschland versendet. Eine andere Aufgabe von mir war, das Buch „Die Welt der Edelsteine" zu designen und zu setzen, außerdem fertige ich auch die Geburtsstein-Kalender an. Bei allen Projekten arbeite ich immer eng mit meinen deutschen Grafik-Kollegen zusammen.

Am meisten schätze ich an meiner Arbeit, dass ich kreativ sein darf – das ist mir wirklich wichtig. So fühlt es sich für mich dann auch nicht wie Arbeit an, da ich wirklich liebe, was ich bei Juwelo tun darf. Selbst in meiner Freizeit gebe ich die Kamera nicht gern aus der Hand! In Chanthaburi gibt es wirklich wunderschöne Plätze, die ich mit meinen Freunden besuche und an denen ich bereits viele schöne Aufnahmen gemacht habe! Natürlich unternehme ich auch andere Dinge in meiner freien Zeit: Ich höre wirklich gern gute Musik, spiele Playstation oder gehe ins Kino. Der letzte Film, den ich gesehen habe, war „Gantz" – ein japanischer Film, der auf einem Cartoon basiert, den ich schon in meiner Kindheit gelesen habe. Mein Lieblings-Cartoon! Schon damals mochte ich die Geschichte und natürlich besonders die Graphiken. Das ist eben meine Leidenschaft! Ich hoffe, Sie können meine Begeisterung und Freude an der Arbeit auch erkennen!

Ich schicke Ihnen viele Grüße nach Deutschland!

Schwarzer Spinell-Silbermanschettenknöpfe
18.06.2012 um 16.30 Uhr

Madeira-Citrin-Herren-Goldring
03.06.2012 um 22.30 Uhr

Weißer Topas-Herren-Silberring
19.06.2012 um 22.30 Uhr

Onyx-Herren-Silberring
13.06.2012 um 18.30 Uhr

Malachit-Herren-Silberring
20.06.2012 um 16.30 Uhr

AAA-Tsavorit-Silbermanschettenknöpfe
28.06.2012 um 16.30 Uhr

Tsavorit-Herren-Silberring
16.06.2012 um 16.30 Uhr

Sphalerit-Herren-Goldring
10.06.2012 um 22.30 Uhr

Uruguay-Amethyst-Herren-Goldring
Amethyst - 4,09 ct
375er Gelbgold - ca. 4,73 g
30.06.2012 um 23.30 Uhr

Türkis-Haarclip
06.06.2012 um 13.30 Uhr

Edelstein-Haarclip
04.06.2012 um 18.30 Uhr

Türkis-Haarclip
13.06.2012 um 13.30 Uhr

Amethyst-Haarclip
21.06.2012 um 16.30 Uhr

Schweizblauer Topas-Haarclip
12.06.2012 um 22.30 Uhr

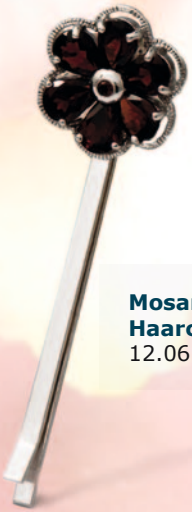

Mosambik-Granat-Haarclip
12.06.2012 um 16.30 Uhr

Chalzedon-Haarclip
25.06.2012 um 16.30 Uhr

Edelstein-Haarreif
11.06.2012 um 18.30 Uhr

Grüner Amethyst-Haarclip
18.06.2012 um 22.30 Uhr

Weißer Topas-Haarclip
07.06.2012 um 13.30 Uhr

Mosambik-Granat-Haarclip
27.06.2012 um 16.30 Uhr

Mystik-Topas-Haarclip
09.06.2012 um 13.30 Uhr

Der Juwelo-Spielplan zur

Im Juni kommen Fußball-Freunde wieder auf ihre Kosten: Die Europameisterschaft der Männer steht bevor. Natürlich darf kein Spiel verpasst werden, doch den Anpfiff zu unseren EM-Aktionen sollten Sie sich ebenfalls nicht entgehen lassen!

Mit der ersten Begegnung am 8. Juni um 18 Uhr (Eröffnungsspiel zwischen Polen und Griechenland) beginnt auch das Juwelo-Spiel mit folgenden Regeln:

Der Juwelo-Abstauber

In der Halbzeit-Pause spielen wir Ihnen den Ball zu! Sichern Sie sich ganz besondere Schmuckstücke, die wir Ihnen zwischen den Halbzeiten aller Spiele anbieten.

Labradorit-Silberring
19.06.2012 ab 21.30 Uhr
(Schweden – Frankreich)

Süßwasserzuchtperlen-Silberset
09.06.2012 ab 21.30 Uhr
(Deutschland – Portugal)

Die Juwelo-Nachspielzeit

Holen Sie sich nach dem Spiel Ihre funkelnde Trophäe nach Haus: In der Nachspielzeit bieten wir Ihnen weitere Schmuckstücke an, die Sie zum Jubeln bringen!

Schwarzer Diamant-Silberohrringe
13.06.2012 ab 22.30 Uhr
(Niederlande – Deutschland)

Hämatit-Herren-Silberring
17.06.2012 ab 22.30 Uhr
(Dänemark – Deutschland)

Nach dem Finale am 1. Juli erfolgt der Abpfiff, denn auch das spannendste Spiel hat einmal ein Ende. Welchen Platz die deutsche Mannschaft auch erreichen wird, bei diesen Angeboten werden Sie feiern!

Für alle Edelstein-Fans, die nicht vom Fußball-Fieber erfasst sind, gibt es schon während der Spielzeit zahlreiche Kostbarkeiten – meisterhafte Angebote, die Sie nicht verpassen sollten.

Blauer Saphir-Kugelschreiber
Blauer Saphir - 0,075 ct
Finale: 01.07.2012 um 21.30 Uhr

Gewinnspiel

Die Magazinserie über unsere Moderatoren endet in den nächsten Monaten: Worüber möchten Sie im Anschluss an die Interviews gern mehr erfahren?

Senden Sie uns Ihre Fragen oder Ideen und gewinnen Sie diesen Buriti-Feueropal-Goldanhänger!

Füllen Sie einfach die Ihrem Paket beiliegende Karte aus und schicken Sie diese an uns zurück oder schreiben Sie eine Email an:

gewinnspiel@juwelo.tv

Die Ziehung des Gewinners findet am Sonntag, den 24.06.2012 um 20 Uhr statt.

Buriti-Feueropal-Goldanhänger
Buriti-Feueropal - 2,01 ct
375er Gelbgold - ca. 0,70 g

Schlangenkette

Ankerkette

Zopfkette

Veneziakette

Panzerkette

Tondakette

Lederkette

Magnetverschluss (Typ 1)

Magnetverschluss (Typ 2)

Magnetverschluss (Typ 3)

Magnetverschluss (Typ 4)

Magnetverschluss (Typ 5)

Kettenverlängerung

Goldreinheiten:
375er Gold (9K): 37,5 Prozent pures Gold: 585er Gold (14K): 58,5 Prozent pures Gold; 750er Gold (18K): 75,0 Prozent pures Gold

Schlangenketten

375er Gelbgold
1042ZK - 45 cm - 3,3 g - 69 Euro
1043ZK - 50 cm - 3,6 g - 79 Euro

375er Weißgold
1044ZK - 45 cm - 3,5 g - 69 Euro
1045ZK - 50 cm - 4,0 g - 79 Euro

925er Silber
1046ZK - 45 cm - 3,0 g - 9 Euro
1047ZK - 50 cm - 3,3 g - 9 Euro

Ankerketten *(diamantiert)*

375er Gelbgold
1002ZK - 45 cm - 2,0 g - 49 Euro
1003ZK - 50 cm - 2,3 g - 49 Euro

375er Weißgold
1026ZK - 45 cm - 2,3 g - 59 Euro
1027ZK - 50 cm - 2,5 g - 59 Euro

375er Roségold
1012ZK - 45 cm - 2,1 g - 49 Euro
1013ZK - 50 cm - 2,3 g - 49 Euro

925er Silber
1021ZK - 45 cm - 2,5 g - 9 Euro
1023ZK - 50 cm - 2,6 g - 9 Euro

Zopfketten

375er Gelbgold
1001ZK - 45 cm - 2,7 g - 59 Euro

375er Weißgold
1030ZK - 45 cm - 1,3 g - 29 Euro
1031ZK - 50 cm - 1,4 g - 39 Euro

375er Roségold
1016ZK - 45 cm - 1,3 g - 29 Euro
1017ZK - 50 cm - 1,4 g - 39 Euro

925er Silber
1020ZK - 45 cm - 2,5 g - 9 Euro
1024ZK - 50 cm - 2,6 g - 9 Euro

Veneziaketten

375er Gelbgold
1049ZK - 45 cm - 1,5 g - 29 Euro
1050ZK - 50 cm - 1,7 g - 39 Euro

375er Weißgold
1051ZK - 45 cm - 1,5 g - 39 Euro
1052ZK - 50 cm - 1,7 g - 39 Euro

925er Silber
1053ZK - 45 cm - 1,4 g - 9 Euro
1054ZK - 50 cm - 1,6 g - 9 Euro

Panzerketten

375er Gelbgold
1000ZK - 45 cm - 2,6 g - 49 Euro

750er Gelbgold
1011ZK - 45 cm - 3,0 g -119 Euro

375er Weißgold
1028ZK - 45 cm - 2,6 g - 59 Euro
1029ZK - 50 cm - 2,9 g - 69 Euro

750er Weißgold
1038ZK - 45 cm - 3,7 g -139 Euro
1039ZK - 50 cm - 3,9 g -159 Euro

375er Roségold
1014ZK - 45 cm - 2,6 g - 49 Euro
1015ZK - 50 cm - 2,9 g - 59 Euro

925er Silber
1019ZK - 45 cm - 9,0 g - 19 Euro
1022ZK - 50 cm - 3,0 g - 9 Euro

Tondaketten

375er Gelbgold
1004ZK - 45 cm - 2,6 g - 69 Euro

375er Weißgold
1032ZK - 45 cm - 3,0 g - 69 Euro

375er Roségold
1018ZK - 45 cm - 2,6 g - 59 Euro

925er Silber
1055ZK - 45 cm - 5,3 g - 19 Euro

Lederkette

1025ZK - 45 cm - 9 Euro
Silberverschluss - 3mm Öse

Magnetverschlüsse *(Typ 1)*

925er Silber
1060ZK - 3-6 cm - 1,9 g - 9 Euro

925er Silber (vergoldet)
1061ZK - 3-6 cm - 1,9 g - 9 Euro

Magnetverschlüsse *(Typ 2)*

925er Silber
1058ZK - 3-6 cm - 1,2 g - 9 Euro

925er Silber (vergoldet)
1059ZK - 3-6 cm - 1,2 g - 9 Euro

Magnetverschlüsse *(Typ 3)*

925er Silber
1056ZK - 3-6 cm - 3,0 g - 19 Euro

925er Silber (vergoldet)
1057ZK - 3-6 cm - 3,0 g - 19 Euro

Magnetverschlüsse *(Typ 4)*

925er Silber
1063ZK - 3-6 cm - 2,3 g - 9 Euro

925er Silber (vergoldet)
1064ZK - 3-6 cm - 2,3 g - 9 Euro

Magnetverschluss *(Typ 5)*

375er Gelbgold
1062ZK - 3-6 cm - 3,0 g - 49 Euro

Kettenverlängerungen

375er Gelbgold
1041ZK - 6,7 cm - 0,9 g - 29 Euro

925er Silber
1040ZK - 6,7 cm - 0,9 g - 4 Euro

Mitmachen bei Juwelo

TV

- gebührenfrei mitbieten unter den hier aufgeführten Telefonnummern
- mit der „1" auf der Telefontastatur das aktuell im TV angebotene Schmuckstück ersteigern und den Preis zahlen, der in der Auktion als Letztes angezeigt wurde

Deutschland: 0800/310 3000

Österreich: 0800/07 10 33

EU: 00800/410 400 00

Live-Auktion

- online mitbieten bei den Live-Auktionen
- Schmuckstück aus unserem Webshop bestellen

www.juwelo.tv

Webshop

Kundenservice

Bei Fragen zum Magazin oder zum Angebot von Juwelo wenden Sie sich bitte an unseren Kundenservice, telefonisch erreichbar von 8 bis 2 Uhr oder per E-Mail.

Deutschland: 0800/8183030	*(gebührenfrei)*
Fax: 01805/053888	*(gebührenpflichtig 0,14 €/Min.)*
EU: + 491805/053777	*(gebührenpflichtig)*
kundenservice@juwelo.tv	

Weitere Informationen

- Juwelo gewährt Ihnen ein 14-tägiges Rückgaberecht.
- Sollte ein Schmuckstück nicht Ihren Vorstellungen entsprechen, rufen Sie einfach in unserem Kundenservice an, Ihr Paket wird dann versandkostenfrei bei Ihnen abgeholt.
- Ringe von Juwelo sind in den Größen 17 oder 20 erhältlich (Ringdurchmesser in mm).
- Ringgrößenänderungen erfolgen bei dem Partneratelier Digosi gegen einen Aufpreis ab 15 €.

Versandkosten

Kauf per:			
Vorkasse	5,95 €	9,95 €	19,95 €
Kreditkarte	5,95 €	9,95 €	19,95 €
Nachnahme	7,95 €	9,95 €	
PayPal	5,95 €	9,95 €	19,95 €

Impressum

Juwelo TV Deutschland GmbH
Redaktion "Juwelo TV Magazin"
Erkelenzdamm 59/61
D-10999 Berlin

E-Mail: magazin@juwelo.tv