September 2011

Juwelo Magazin

Ambanja-Demantoid-Goldcollier
229 Ambanja-Demantoide - 103,36 ct
327 VS Brillanten - 2,270 ct
375er Weißgold - ca. 82,46 g
25.09.2011 um 20 Uhr

Liebe Kunden,

die September-Ausgabe ist randvoll mit bezaubernden Neuheiten – freuen Sie sich auf viele neue Schmuckstücke und spannende Berichte aus unserer bunten Juwelo-Welt!

Zunächst möchten wir uns bei Ihnen für die zahlreichen Zusendungen bedanken, die wir von Ihnen zu unserem Design-Wettbewerb erhalten haben. Ihre Entwürfe haben unsere Design-Expertin Debby Cavill wirklich vor eine Herausforderung gestellt – sich auf nur 3 Gewinner zu beschränken, fiel ihr sehr schwer! Im Oktober-Magazin können Sie die gekürten und umgesetzten Designs bewundern. Seien Sie gespannt!

Mehr über unsere Expertin Debby können Sie übrigens auf den Seiten 16 bis 17 erfahren, in einem Interview berichtet uns die Designexpertin von ihrer Arbeit bei Juwelo. Unser Gast im September wird Don Kogen sein – vom 9. bis 11. September zeigt Ihnen der Begründer von Juwelo erneut ausgefallene Edelsteine wie beispielsweise den Brasilianischen Alexandrit!

Doch auch in diesem Heft können Sie bereits sehenswerte Neuheiten bewundern: Das Ambanja-Demantoid-Goldcollier auf der Titelseite werden Sie sicher schon entdeckt haben – ein wirklich umwerfendes Schmuckstück, das Sie beeindrucken wird – schalten Sie am 25. September um 20 Uhr ein!

Andere Besonderheiten sind die beiden Broschen auf Seite 15: Zwei Pferde mit Schwarzem Diamant oder Rubin, die märchenhaft anmuten und mit denen Sie neidische Blicke auf sich ziehen werden. Auf Seite 25 können Sie zudem den größten Mondlicht-Topas-Silberring bestaunen, den wir Ihnen bis jetzt jemals vorstellen konnten, mit fast 17 Karat ist er ein wirklich atemberaubendes Schmuckstück!

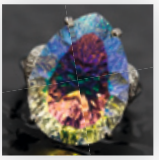

Außerdem gibt es erfreuliche Neuigkeiten aus Thailand: Lesen Sie mehr über die offizielle Auszeichnung unserer thailändischen Edelstein-Setzer auf den Seiten 18 bis 19!

Im September wird zudem die Serie „Die Juwelo-Abteilungen" abgeschlossen: Unsere IT- und Entwicklungsabteilung stellt sich Ihnen auf Seite 4 bis 5 vor. Ab der nächsten Ausgabe im Oktober bitten wir dann unsere bekannten Juwelo-Gesichter – unsere Moderatoren – zum Gespräch.

Und natürlich entführen wir Sie auch dieses Mal wieder in entfernte Länder – am 21. September reisen wir nach Mosambik, das wir Ihnen auf Seite 32 bis 33 vorstellen, und in der Juwelo-Themenwelt begeben wir uns nach Fernost. Bewundern Sie auf den Seiten 12 bis 13 Edelsteinschmuck mit chinesischen Schriftzeichen, Drachen und anderen asiatischen Designs!

Auf Seite 10 bis 11 stellen wir Ihnen die Geburtssteine für den Oktober vor: den zauberhaften Opal und den vielfältigen Turmalin! Die Farbvielfalt dieser Edelsteine wird Sie beeindrucken!

Es grüßt Sie herzlich,

Viola Eichler

Ihre Viola Eichler

Mosambik-Granat-Silberring
01.09.2011 um 16.30 Uhr

Süßwasserzuchtperlen-Silberohrringe
18.09.2011 um 13.30 Uhr

Rauchquarz-Silberanhänger
22.09.2011 um 18.30 Uhr

Brejinho-Amethyst-Goldanhänger
27.09.2011 um 18.30 Uhr

Sodalith-Silberarmband
29.09.2011 um 20.30 Uhr

Grüner Amethyst-Silberring
23.09.2011 um 20.30 Uhr

Mystik-Topas-Goldring
14.09.2011 um 20.30 Uhr

Regenbogen-Mondstein-Goldohrringe
28.09.2011 um 23.30 Uhr

Die IT und Entwicklung

Für die meisten Kollegen bei Juwelo sind wir einfach nur die, die irgendetwas mit Computern machen. Nun, das stimmt so nur bedingt: Unsere tägliche Arbeit ist tatsächlich viel umfangreicher, als man vielleicht erwarten würde.

Sie, liebe Leser, werden uns wahrscheinlich vor allem durch folgenden Spruch der Moderatoren kennen: „Oh, da gab es wohl gerade technische Probleme, die netten Kollegen kümmern sich schon darum!" Das ist ein Satz, den wir eigentlich gar nicht gerne hören. Das liegt vor allem daran, dass der Begriff „technische Probleme" völlig falsch verwendet wird. Der richtige Fachbegriff heißt selbstverständlich: „Bedienungsfehler".

Aber was machen wir eigentlich? Wir entwickeln die Software und die Systeme, mit denen Juwelo betrieben wird. Dazu gehören alle internen Systeme, wie z.B. die für unsere Producer, das Callcenter, das Rechnungswesen oder den Versand. Auch die Juwelo-Website, der Newsletter und die Telefonsysteme fallen unter unsere Verantwortung. Gleichzeitig beliefern wir das Unternehmen mit Zahlen und Analysen.

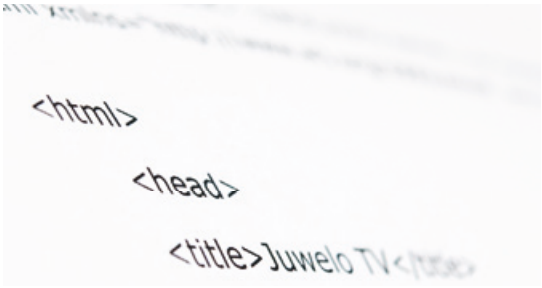

Wie immer sind auch aktuell eine Reihe von Dingen in Vorbereitung, die wir Ihnen bald vorstellen dürfen, denn, trotz aller Computer-Ausrichtung steht für uns im Mittelpunkt der Arbeit immer die Frage: Wie können wir unser Angebot für Sie noch besser, schneller, kostengünstiger und fehlerfreier machen?

Das klingt nach viel Arbeit? Sie haben ja keine Vorstellung… Doch, der Reihe nach: Während unsere Kollegen im Versand bereits den halben Arbeitstag hinter sich gebracht haben und der Schnäppchenmorgen für Sie schon längst vorbei ist, treffen wir uns zu unserer „Morgenkonferenz": Pünktlich um 11 Uhr besprechen wir täglich den Stand unserer Projekte. Ein frischer Kaffee oder Espresso darf dabei natürlich nicht fehlen!

Werden wir von den Kollegen der anderen Abteilungen auf unserem Weg zur Kaffeemaschine entdeckt, verwickelt man uns allerdings oft schnell in das ein oder andere Gespräch und das eigentliche Vorhaben wird verdrängt. „Kannst du mal eben schnell schauen, mein Rechner macht so komische Sachen – Du hast doch gerade nichts zu tun!"

Als mitfühlende Kollegen greifen wir natürlich umgehend helfend ein. Nach Stunden mühevoller Fehlersuche geht es dann endlich an die eigentliche Arbeit, genauer gesagt, an den eigenen Rechner. Dabei kann es recht ruhig werden. Denn während im Callcenter unaufhörlich telefoniert und in der Marketing-Abteilung und der Verwaltung ausgedehnt geredet wird, herrscht bei uns meist geschäftige Stille. Woran das liegt? Nun, wir vermuten, an einem einfachen Grund: Während die „Frauenquote" im ganzen Haus sehr hoch ist, sitzt bei uns nur eine Dame. Umso mehr freuen wir uns über jeden weiblichen Besucher, der sich zu uns in die Abteilung verirrt und unseren konzentrierten Blick von unseren glühenden Bildschirmen löst.

Etwas lauter wird es meist nur, wenn es dann gegen Mittag darum geht, das Essen zu planen. Planen ist dabei jedoch übertrieben, da meist nur eine Wahl zwischen Döner Kebab und Pizza getroffen wird. Für diese Mahlzeit gibt es natürlich auch einen Fachbegriff: „Frühstück".

Gestärkt geht es dann still und fleißig weiter, vereinzelt ertönt zwischendurch einmal das einsame Klingeln eines Telefons… ab und zu löst sich einer von uns aus seinem kuscheligen Bürostuhl und begibt sich auf den langen Weg zur Kaffeemaschine, immer darauf bedacht, sich vor allzu lauten und hilflosen Kollegen zu verstecken… bis am Ende unseres Tages, wenn draußen die Lichter bereits erloschen sind, auch das letzte Lämpchen bei uns erlöst wird: Die rote Schutzlampe der Verteilersteckdose.

Amethyst-Silberhalskette
05.09.2011 um 22.30 Uhr

Mosambik-Granat-Silberhalskette
12.09.2011 um 18.30 Uhr

Patroke-Kunzit-Goldcollier
13.09.2011 um 22.30 Uhr

Edelstein-Silbercollier
17.09.2011 um 20.30 Uhr

Onyx-Silbercollier
20.09.2011 um 20.30 Uhr

Amethyst-Silbercollier
21.09.2011 um 16.30 Uhr

Regenbogen-Mondstein-Silberhalskette
15.09.2011 um 20.30 Uhr

Grüner Amethyst-Silberhalskette
07.09.2011 um 18.30 Uhr

Edelstein-Silberarmband
Edelstein-Silberhalskette
30 verschiedene Edelsteine - 110,043 ct
925er Sterling Silber - ca. 79 g
12.09.2011 um 23.30 Uhr

Pirineu-Turmalin-Goldring
Pirineu-Turmalin - 6,58 ct
12 VS Brillanten - 0,120 ct
750er Gelbgold - ca. 6,39 g
03.09.2011 um 22 Uhr

Schweizblauer Topas-Goldanhänger
Schweizblauer Topas - 58,19 ct
15 VS Brillanten - 0,140 ct
750er Gelbgold - ca. 6,62 g
21.09.2011 um 18 Uhr

Schwarzer Diamant-Goldring
Schwarzer Diamant - 0,130 ct
74 VS Brillanten - 0,947 ct
750er Gelbgold - ca. 4,40 g
28.09.2011 um 20 Uhr

Patroke-Kunzit-Goldarmband
18 Patroke-Kunzite - 25,46 ct
10 VS Brillanten - 0,040 ct
750er Weißgold - ca. 12,58 g
16.09.2011 um 22 Uhr

Mandarin-Citrin-Goldanhänger
Mandarin-Citrin - 45,67 ct
19 VS Brillanten - 0,255 ct
750er Gelbgold - ca. 8,08 g
19.09.2011 um 22 Uhr

Kyanit-Goldarmband
18 Kyanite - 28,37 ct
750er Weißgold - ca. 18,89 g
26.09.2011 um 22 Uhr

Edelstein-Goldarmreif
78 Saphire - 17,66 ct
72 Ratanakiri-Zirkone - 11,54 ct
20 Rubellite - 4,61 ct
44 Brillanten - 0,330 ct
375er Gelbgold - ca. 28,69 g
28.09.2011 um 22 Uhr

Santa Rosa-Turmalin-Goldring
Santa Rosa-Turmalin - 8,37 ct
56 VS Brillanten - 0,270 ct
750er Gelbgold - ca. 7,33 g
30.09.2011 um 22 Uhr

Der Opal und der Turmalin – Geburtssteine des Monats Oktober

Die bunten Farben des Herbstes machen den Oktober zu einem lebendigen Monat, ebenso farbenfroh sind seine Geburtssteine Opal und Turmalin.

Vor allem der Opal ist für sein abwechslungsreiches Farbspiel bekannt, er zeigt bunte Farbblitze, die sich je nach Betrachtungswinkel verändern und so nur bei Opalen auftreten. Die Erklärung für dieses eindrucksvolle Schauspiel liegt in der Struktur der Opale – sie bestehen aus winzigen Silikondioxidschichten, die ein mit Wasser durchsetztes pyramidenförmiges Netz bilden. Der Brechung des Lichts durch die Zwischenräume dieser Sphären verdanken wir das charakteristische Farbspiel („Opalisieren"). Transparente Opale ohne Farbspiel wie der Mexikanische Feueropal haben ihre Silikondioxidschichten zufälliger angeordnet.

Außer für ihr farbenfrohes Farbspiel werden Opale auch für ihre Stabilität geschätzt – ein wichtiges Kriterium für einen Edelstein, der ca. sechs Prozent Wasser enthält. Eine typische Erscheinung ist zudem die sogenannte „Opaleszenz", ein leicht schimmerndes Licht, das über die Oberfläche des Opals gleitet. Der Grund dafür sind Interferenzen: Das Licht wird durch die dünnen Kristallschichten des Edelsteins gestreut.

95% der Opale mit Farbspiel stammen aus Australien – aus Andamooka (1930), Coober Pedy (1915), Lightning Ridge (1902), Mintabie (1931), White Cliffs (1890) und aus den Boulder-Opalfeldern in Queensland (ein 1869 entdecktes riesiges Gebiet rund um die Stadt Quilpie). Der farbfrohe Welo-Opal stammt aus Äthiopien. Abbaugebiete für Opale ohne Farbspiel liegen in Brasilien, Peru, Mexiko und Tansania.

Um einen Edelstein, der so abwechslungsreich ist wie der Opal, ranken sich natürlich zahlreiche Mythen und Legenden. Lange Zeit wurde er als Talisman genutzt, der seinem Träger Schönheit, Erfolg und Glück bringen sollte. Die alten Griechen glaubten, der Opal verkörpere die Kräfte der Voraussicht und Weissagung; für die Römer symbolisierte er Hoffnung und Reinheit. Die Araber nahmen an, Opale seien mit Blitzen vom Himmel gefallen und könnten daher auch vor Blitzschlägen schützen sowie einen Mantel der Unsichtbarkeit verleihen. Die Stämme der Andamooka-Region in Südaustralien kannten den Opal als das „Feuer der Wüste" und verbanden ihre Schöpfungsmythen mit ihm: Der Schöpfer ihrer Ahnen sei auf einem großen Regenbogen zur Erde herabgekommen, der die Felsen, die er berührte, in strahlende Opale mit den Farben des Regenbogens verwandelte.

Opale mit Farbspiel werden nach dem Muttergestein (auch „Träger- oder „Wirtgestein") unterschieden, auf dem sich der Opal bildet sowie nach der vom Muttergestein abhängigen Transparenz und Körperfarbe – der Grundfarbe, auf der das Farbspiel des Opals sichtbar wird. Feueropale sind dagegen transparente bis transluzente Kristall-Opale nahezu ohne Farbspiel; sie beeindrucken stattdessen z.B. mit Orange-, Rot-, Gelb- sowie Blautönen.

Auch der Turmalin bietet eine umfassende Auswahl an bunten Varietäten, worauf bereits sein Name hinweist: „Turmalin" leitet sich vom singhalesischen Begriff „turmali" („Stein mit gemischten Farben") ab, er wird auch als „Chamäleon-Edelstein" bezeichnet, was sich nicht nur auf die Vielfalt seiner Farben bezieht, sondern auch auf die historische Verwechslung mit anderen Edelsteinen.

Blauer Feueropal-Goldring
29.09.2011 um 22.30 Uhr

Feueropal-Goldring
06.09.2011 um 23.30 Uhr

Welo-Opal-Goldohrringe
17.09.2011 um 22.30 Uhr

Grüner Turmalin-Silberohrringe
04.09.2011 um 22.30 Uhr

AMAYANI
Chrom-Turmalin-Goldanhänger
08.09.2011 um 21 Uhr

Turmalin-Silberhalskette
08.09.2011 um 23.30 Uhr

Turmaline bilden eine Gruppe von verwandten Mineralien, deren unterschiedliche Zusammensetzungen die große Fülle von Farben erzeugen. Das Mineral Elbait bildet das Rückgrat der Turmalin-Edelsteine, die in über 100 verschiedenen Farbtönen vorkommen. Der beliebte Stein, in Europa seit dem 3. Jahrhundert v. Chr. bekannt, ist damit der vielseitigste Edelstein der Welt! Leider sind die farbenfrohen Turmalin-Varietäten nicht im Überfluss erhältlich, es sind nur selten Kristalle zu finden, die sich für die Verarbeitung zu einem Schmuckstück eignen. Turmaline werden in Minas Gerais (Brasilien) und den ostafrikanischen Ländern Kenia, Tansania, Madagaskar, Malawi und Mosambik abgebaut. – Erfahren Sie mehr über das wunderbare Mosambik auf den Seiten 32 bis 33 dieser Ausgabe!

Die verschiedenen Farben des Turmalins werden entweder durch Farbadjektive wie „blaugrün", „grün" und „rosa", durch einen speziellen Varietätsnamen oder durch einen Namenszusatz bezeichnet – wie beim „Mehrfarbigen Turmalin", „Farbwechsel-Turmalin", „Kupfer-Turmalin" (keine Paraíba-Färbung, aber doch von Kupfer und Mangan gefärbt), „Rubellit" und „Wassermelonen-Turmalin" (wie die Frucht: innen rosa, außen grün). Eine weitere hoch geschätzte, aber extrem seltene Varietät ist der „Chrom-Turmalin" in einem lebhaften und reinen Grün. Der „Paraíba-Turmalin" (nach dem Ort seiner Entdeckung benannt) tauchte erst in den 80ern auf dem Weltmarkt auf und veränderte den Edelsteinhandel innerhalb von nur zwei Jahren. Seine Farben erstrecken sich von Karibikblau, Pfauenblau, Kupfergrün, Neonaquamarin, Swimmingpoolblau bis Türkisblau. Durch sein doppeltes Brechungsvermögen ist der Turmalin stark pleochroitisch: Das bedeutet, dass jedes Turmalinkristall zwei Farben (dunkel und hell) hat, deren Intensität sich in Abhängigkeit vom Betrachtungswinkel ändert. Noch mehr Farbvielfalt ist kaum möglich!

Der Geburtsstein im Oktober:

Ersteigern Sie diese Geburtsstein-Sets
mit Pinkfarbenen Turmalinen in
925er Sterling Silber und 375er Gelbgold,
bestehend aus Ohrsteckern und
passenden Anhängern

am 24. und 25. September um 22 Uhr.

Jade-Silberhalskette
11.09.2011 um 13.30 Uhr

Jade-Silberhalskette
26.09.2011 um 16.30 Uhr

Achat-Silberarmband
06.09.2011 um 16.30 Uhr

Jade-Silberring
18.09.2011 um 16.30 Uhr

Jade-Silberring
30.09.2011 um 13.30 Uhr

Süßwasserzuchtperlen-Silberhalskette
27.09.2011 um 16.30 Uhr

Jade-Silberhalskette
28.09.2011 um 18.30 Uhr
friedlich

Achat-Silberhalskette
07.09.2011 um 16.30 Uhr
großartig

Jade-Silberhalskette
16.09.2011 um 16.30 Uhr
Glaube

Jade-Silberhalskette
14.09.2011 um 16.30 Uhr
Glaube

Jade-Silberhalskette
12.09.2011 um 16.30 Uhr

Jade-Silberhalskette
19.09.2011 um 13.30 Uhr

Diamant-Silberohrringe
22.09.2011 um 20.30 Uhr

Schweizblauer Topas-Silberohrringe
18.09.2011 um 18.30 Uhr

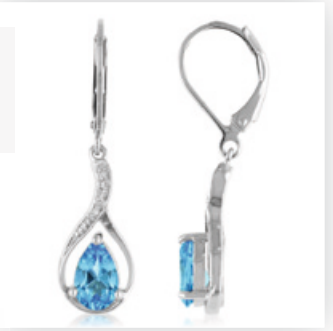

Mystik-Topas-Silberohrringe
25.09.2011 um 16.30 Uhr

Patroke-Kunzit-Goldohrringe
24.09.2011 um 20 Uhr

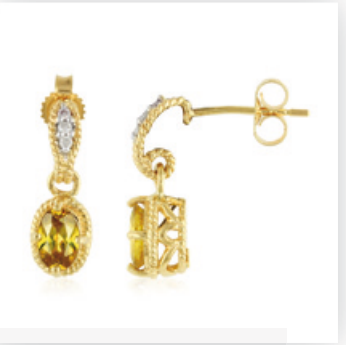

Sphen-Goldohrringe
30.09.2011 um 23.30 Uhr

Grüner Amethyst-Silberohrringe
25.09.2011 um 22.30 Uhr

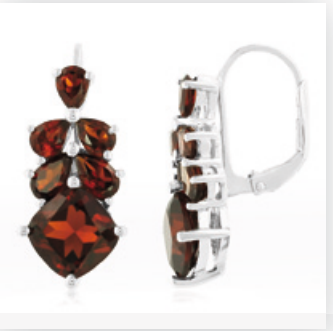

Mosambik-Granat-Silberohrringe
19.09.2011 um 16.30 Uhr

Süßwasserzuchtperlen-Silberohrringe
29.09.2011 um 16.30 Uhr

Schwarzer Diamant-Silberbrosche
26.09.2011 um 23.30 Uhr
Rubin-Silberbrosche
19.09.2011 um 18.30 Uhr

Debby Cavill

Schön, dass Du wieder bei uns bist, Debby. Wir freuen uns über Deinen erneuten Besuch! Natürlich haben wir auch dieses Mal ein paar Fragen an Dich vorbereitet!

Wie bist Du zu Juwelo gekommen?

Ich bin schon von Beginn an ein Teil der Juwelo-Familie! Als Don Kogen den Grundstein für Juwelo legte, wurde ich ein Teil des Teams. Seitdem arbeiten wir in enger Kooperation mit unseren Kollegen hier in Deutschland, um diese Vielzahl an wunderschönen Schmuckstücken anfertigen und Ihnen anbieten zu können.

Was sind Deine Aufgaben bei Juwelo?

Für Juwelo bin ich in Thailand im Bereich Produktentwicklung tätig – dabei habe ich den Überblick über alle Designs und gefertigten Produkte. Dadurch bin ich über die aktuellen Geschehnisse in der Schmuckwelt immer bestens informiert: Auf den weltweiten Schmuck-Messen erhalte ich einen Einblick darin, wie sich der Markt im Bereich Mode und Farbe entwickelt. Das ist sehr wichtig, weil wir nur so die Möglichkeit haben, auf die aktuellen Trends zu reagieren.

Woher hast Du Deine umfangreichen Erfahrungen im Schmuckdesign?

Meine Eltern waren beide über 40 Jahre in der Schmuckbranche tätig, im Bereich Anfertigung und Vertrieb in Großbritannien. Dadurch war ich bereits in meiner Kindheit von Schmuck umgeben und so entwickelte sich schon früh meine Leidenschaft für exklusive Designs. Seit jeher lag mein Hauptinteresse im Design und der Produktentwicklung – von daher habe ich bei Juwelo meinen Traumberuf gefunden!

Gibt es grundlegende Styling-Tipps, die Du unseren Kundinnen und Kunden in Bezug auf Schmuck geben kannst?

Die wichtigste Prämisse bei der Auswahl von Schmuck ist: Tragen Sie, was Ihnen gefällt und Ihnen ein gutes Gefühl gibt!

Schmuck ist ein sehr spezielles Accessoires, durch das man eine persönliche Aussage treffen kann: Man sollte Schmuck passend zur eigenen Stimmung auswählen oder, um eine bestimmte Wirkung zu erzielen – um beispielsweise elegant, gut gelaunt, frech, zart oder ansehnlich aufzutreten. Dabei sind die Farbe und das Design des jeweiligen Schmuckstückes ausschlaggebend für das Ergebnis.

Schmuck von Juwelo ist sehr individuell – Edelsteine sind Produkte der Natur von daher einzigartig – jeder Artikel ist ein Einzelstück mit einer eigenen Geschichte. Wer ein solch außergewöhnliches Schmuckstück besitzt, ist sich dieser Einzigartigkeit und Besonderheit bewusst.

Welcher ist Dein Lieblingsedelstein und warum?

Ich habe viele Edelsteine, die mir gefallen – dafür gibt es einige Gründe! Zunächst hat jeder Edelstein seine eigene faszinierende Geschichte.

Mutter Natur bringt zudem eine so unglaubliche Vielfalt an zauberhaften Edelsteinen hervor, die alle begehrenswert, aber auch selten sind. Muss ich mich jedoch entscheiden, dann wähle ich den ungewöhnlichen Zultanit, die abwechslungsreichen Turmaline und den wunderbaren Tansania-Rubin.

Was schätzt Du an Deiner Arbeit am meisten?

Für mich ist es besonders schön, mit so unglaublich kreativen Menschen zusammenarbeiten zu dürfen, die mit derselben Leidenschaft ihrer Arbeit nachgehen wie ich. Ich kann das tun, was ich liebe und daher habe ich wirklich den perfekten Job!

Lavendel-Amethyst-Silberhalskette
19.09.2011 um 23.30 Uhr

Tansanit-Goldarmreif
27.09.2011 um 23.30 Uhr

Petalit-Goldanhänger
01.09.2011 um 23.30 Uhr

Karibikblauer Apatit-Goldring
02.09.2011 um 22.30 Uhr

Juwelo-Edelsteinsetzer ausgezeichnet!

Diese Nachricht wollen wir Ihnen nicht vorenthalten: Unsere Edelsteinsetzer in Chanthaburi wurden mit einem Zertifikat für ihr Können ausgezeichnet!

Zuvor lud die Regierungsabteilung für Berufsqualifizierung Chanthaburi einige unserer thailändischen Kollegen zu einem Trainingsprogramm ein, bei dem ihre Fähigkeiten im Bereich des Edelsteinsetzens überprüft werden sollten. Natürlich ließ sich keiner unserer 40 Edelsteinsetzer diese einmalige Chance entgehen!

Vier Wochen lang bereiteten sich unsere Edelstein-Setzer intensiv während ihrer Arbeitszeit auf die abschließende Prüfung vor, indem sie ein Training zur Verbesserung ihrer Fähigkeiten durchliefen. Jedes einzelne Teammitglied konnte so seine Stärken weiter ausbauen und etwaige Unsicherheiten im Team besprechen.

Am Ende des Trainings wurde schließlich eine offizielle Prüfung abgelegt, die sechs Stunden andauerte und sich in mehrere Teile gliederte.

Geprüft wurde zunächst der sachkundige Umgang mit den Werkzeugen zum Edelsteinsetzen, unter anderem auch der sichere Umgang mit elektrischen Geräten und entflammbaren Flüssigkeiten sowie im Anschluss das Setzen von Edelsteinen in die verschiedenen Fassungen wie der besonders schwierigen Pavé-Fassung, der Zargen- und der

Krappenfassung. Dabei wurde vor allem darauf geachtet, dass die Edelsteine fest und symmetrisch in ihrer jeweiligen Fassung sitzen. Da Edelsteine unterschiedlichste Formen haben können, erfordert dies viel handwerkliches Geschick.

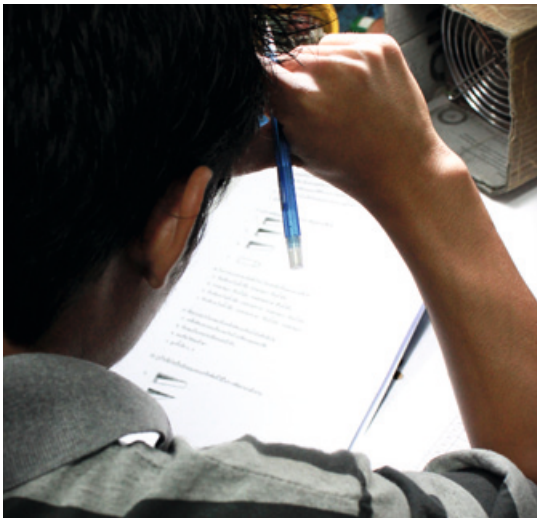

Ein 3-stündiger theoretischer Test schloss die Prüfung danach ab.

Nach aufregenden Stunden des Wartens stand dann schließlich fest: Alle 40 Edelsteinsetzer von Juwelo haben die Prüfung bestanden!

Damit ist die Juwelo-Manufaktur in Chanthaburi die erste und bisher einzige Manufaktur, die ausgezeichnet worden ist: Das Zertifikat der Regierungsabteilung für Berufsqualifizierung von Chanthaburi bestätigt nun auch offiziell das Können unserer Edelsteinsetzer.

Wir sind stolz darauf, Ihnen von dieser Glanzleistung unserer thailändischen Kollegen berichten zu können.

Don Kogen

Am Wochenende vom 9. bis 11. September stattet Don Kogen uns einen weiteren Besuch ab. Freuen Sie sich auf den Begründer von Juwelo und Wegbereiter der Schmuck-Shoppingsender, der Sie mit seinem umfangreichen Fachwissen in der Edelsteinwelt beeindrucken wird. Lassen Sie sich von unserem Edelsteinexperten am Freitag, dem 9. September von 17 bis 19 Uhr sowie am Sonntag, dem 11. September von 21.30 bis 0 Uhr den faszinierenden Zultanit erklären. Verpassen Sie außerdem nicht, wenn Don am Freitag, dem 9. September, von 21.30 bis 0 Uhr; Sonnabend, dem 10. September von 17 bis 19 Uhr, 21.30 bis 0 Uhr sowie Sonntag von 17 bis 19 Uhr andere wunderschöne Schmuckstücke präsentiert.

Don begann seine Karriere im Edelsteinhandel schon in jungen Jahren: Im Alter von 13 Jahren kam er zusammen mit seinem Vater nach Chanthaburi, wo seit circa 80 Jahren mit Edelsteinen gehandelt wird. Der Markt dort entstand, da sich in der Nähe der Stadt Rubin-Minen befanden, die mittlerweile jedoch erschöpft sind. Don verliebte sich dort in die faszinierende Welt der Edelsteine, vor allem in das Schleifen von Rohmaterial und den Handel mit diesen Kostbarkeiten. Anfangs verkaufte er auf der sogenannten Edelstein-Kreuzung von Chanthaburi kleine Mengen ausgewählter Edelsteine. Im Laufe der Zeit erweiterte Don sein Angebot und beschloss außerdem, Juweliere nach Chanthaburi zu holen, da sich dort ein bedeutender Edelsteinmarkt befindet, der wöchentlich von Freitag bis Sonntag unter freiem Himmel stattfindet.

Wenn Sie mehr über unsere einzigartigen Edelsteine und ihre Besonderheiten erfahren wollen, dürfen Sie die Don-Kogen-Show nicht verpassen!

Brasilianischer-Alexandrit-Goldring

Brasilianischer-Alexandrit-Goldanhänger

Brasilianischer-Alexandrit-Goldring

Kunzit-Goldohrringe

Sphen-Goldring

Itatiaia-Turmalin-Goldohrringe

Sphen-Goldring

Itatiaia-Turmalin-Goldring

Aquamarin-Herren-Silberring
26.09.2011 um 20.30 Uhr

Sphen-Herren-Goldring
27.09.2011 um 22.30 Uhr

Rubin-Herren-Silberring
16.09.2011 um 18.30 Uhr

Welo-Opal-Herren-Goldring
13.09.2011 um 20.30 Uhr

Londonblauer Topas-Herren-Goldring
03.09.2011 um 16.30 Uhr

SI Brillant-Herren-Goldring
23.09.2011 um 16.30 Uhr

Capelinha-Sphen-Herren-Goldring
02.09.2011 um 23.30 Uhr

Flamingo-Topas-Herren-Goldring
03.09.2011 um 20.30 Uhr

Tansanit-Herren-Goldring
06.09.2011 um 22.30 Uhr

Goshenit-Herren-Silberring
01.09.2011 um 18.30 Uhr

Citrin-Herren-Silberring
23.09.2011 um 13.30 Uhr

Kaleidoskop-Ametrin-Herren-Goldring
04.09.2011 um 16.30 Uhr

Diamant-Silberring
05.09.2011 um 18.30 Uhr

Mitternachtsblauer Saphir-Silberring
06.09.2011 um 18.30 Uhr

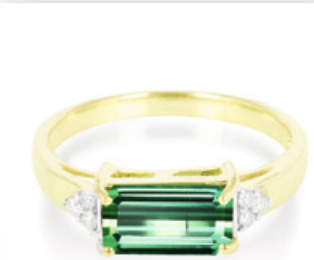

Santa Rosa-Turmalin-Goldring
19.09.2011 um 20.30 Uhr

Mystik-Topas-Silberring
24.09.2011 um 22.30 Uhr

Edelstein-Silberring
20.09.2011 um 16.30 Uhr

Pinkfarbener Saphir-Silberring
24.09.2011 um 16.30 Uhr

Türkis-Silberring
02.09.2011 um 16.30 Uhr

Londonblauer Topas-Goldring
04.09.2011 um 20.30 Uhr

Mondlicht-Topas-Silberring
Mondlicht-Topas - 16,968 ct
12 Diamanten - 0,051 ct
925er Sterling Silber - ca. 3,9 g
18.09.2011 um 23.30 Uhr

Diamant-Silberring
Diamant-Silberohrringe
Diamant-Silberhalskette
09.09.2011 um 13.30 Uhr

Saphir-Silberanhänger
08.09.2011 um 13.30 Uhr

Edelstein-Silberring/-anhänger
05.09.2011 um 16.30 Uhr

Edelstein-Silberohrringe
15.09.2011 um 18.30 Uhr

Perlmutt-Goldring
20.09.2011 um 18.30 Uhr

Markasit-Silberring
01.09.2011 um 22.30 Uhr

Diamant-Goldhalskette
10.09.2011 um 16.30 Uhr

Rubin-Silberohrringe
22.09.2011 um 16.30 Uhr

Markasit-Silberohrringe
04.09.2011 um 18.30 Uhr

Grüner Diamant-Goldanhänger
30.09.2011 um 18.30 Uhr

Mosambik-Granat-Silberbrosche
11.09.2011 um 16.30 Uhr

Der Buriti-Feueropal

Den beeindruckenden Buriti-Feueropal hat Debby Ihnen in ihrer Show im vergangenen August bereits präsentiert – wir stellen Ihnen diese kostbare Errungenschaft nun ausführlich vor!

Brasilien ist bekannt dafür, die Heimat vieler wunderschöner Edelsteine zu sein – Amethyste, Apatite, Citrine, Topase, Turmaline, Sphene, Kunzite, Morganite, Rubellite. Viele Edelsteine stammen aus dem Land in Südamerika. Wir präsentieren Ihnen nun einen weiteren kostbaren Brasilianer, der Sie mit seinen lebhaften Farben betören wird: der Buriti-Feueropal!

Die frischen Orange- und Rottöne dieses Opals sind einfach bezaubernd und erinnern an die strahlende Sonne in all ihren Farben vom Sonnenauf- bis zum Sonnenuntergang. Opale mit diesen Farbtönen sind in Brasilien nur sehr selten zu finden, daher freuen wir uns umso mehr, Ihnen diese Rarität in einer solchen Qualität und Größe anbieten zu können.

Der südamerikanische Edelsteineinkäufer von Juwelo – Tony Diniz – musste 3 lange Jahre auf die einzigartige Kostbarkeit warten, bis sie schließlich in den von ihm gewünschten Farbtönen in einer glühend heißen, tropischen Gegend (4 Grad südlich des Äquators) gefunden wurde: Dieser Feueropal stammt aus Buriti, einer Stadt im brasilianischen Bundesstat Piaui, die namensgebend für diesen Opal ist. Außerdem zeigt die Frucht der Buriti-Palme eine ähnlich frische und intensive Farbe wie dieser Feueropal und bot daher eine weitere passende Vorlage bei der Namenssuche.

Der Buriti-Feueropal tritt in transparenter bis transluszenter Form auf und weist wenige Einschlüsse auf, wodurch seine flammenden Farben noch beeindruckender erstrahlen können. Verpassen Sie daher nicht, wenn der bezaubernde Buriti-Feueropal erstmals die Juwelo-Bühne betritt und seine roten Farbblitze versprüht!

Buriti-Feueropal-Goldring
13.09.2011 um 18.30 Uhr

Buriti-Feueropal-Goldanhänger
29.09.2011 um 23.30 Uhr

Buriti-Feueropal-Goldring
Buriti-Feueropal-Goldanhänger
05.09.2011 um 23.30 Uhr

Buriti-Feueropal-Herren-Goldring
14.09.2011 um 22.30 Uhr

Buriti-Feueropal-Goldanhänger
16.09.2011 um 20.30 Uhr

Buriti-Feueropal-Goldring
26.09.2011 um 22.30 Uhr

Buriti-Feueropal-Goldring
15.09.2011 um 23.30 Uhr

Buriti-Feueropal-Herren-Goldring
18.09.2011 um 20.30 Uhr

Buriti-Feueropal-Goldanhänger
21.09.2011 um 20.30 Uhr

Peridot-Silberring
Peridot-Silberohrringe
Peridot-Silberanhänger
23.09.2011 um 18.30 Uhr

Süßwasserzuchtperlen-Silberohrringe
Süßwasserzuchtperlen-Silberhalskette
25.09.2011 um 18.30 Uhr

Onyx-Silberring
Onyx-Silberhalskette
24.09.2011 um 18.30 Uhr

Amethyst-Goldring
Amethyst-Goldanhänger
29.09.2011 um 18.30 Uhr

Mondlicht-Topas-Silberohrringe
Mondlicht-Topas-Silberhalskette
17.09.2011 um 23.30 Uhr

Türkis-Silberring
Türkis-Silberohrringe
28.09.2011 um 16.30 Uhr

Mosambik

© ALCE - Fotolia.com

Am 21. September sollten Sie sich nichts vornehmen, um mit uns den nächsten Stopp auf unserer Juwelo-Weltreise erleben zu können: in Mosambik! Von 21.30 bis 0 Uhr präsentieren wir Ihnen ausgewählte Kostbarkeiten aus dem traumhaften Land im entfernten Afrika.

© ALCE - Fotolia.com

Mosambik beeindruckt vor allem mit seinen zauberhaften Inselwelten und malerischen Stränden, die sich über 2700 km erstrecken – das Land liegt im südöstlichen Teil Afrikas am Indischen Ozean, quasi gegenüber von Madagaskar. Südlich der Hauptstadt Maputo und rund um Tofo befinden sich faszinierende Schnorchel- und Tauchwelten, die wunderschöne Korallenriffe und Tropenfische beherbergen.

Eine weitere beliebte Touristen-Attraktion sind die Nationalparks, in denen man auf einer Safari-Tour zahlreiche Tiere wie Antilopen und Zebras bewundern kann: Der Gorongosa Nationalpark nördlich der Stadt Beira beispielsweise vereint Graslandschaften, Flusstäler und Bergregenwälder und bildet die Heimat von Elefanten, Löwen und Nilpferden.

Lange Zeit war Mosambik eine Kolonie Portugals – die offizielle Amtssprache ist noch immer Portugiesisch – bereits 1498 erreichte der portugiesische Entdecker Vasco da Gama auf seinem Weg nach Indien das bis dato unbekannte Land. Kurze Zeit später wurden Stützpunkte eingerichtet, 1752 wurde Mosambik offiziell portugiesische Kolonie. Erst in den 1990ern konnte das Land schließlich seine Unabhängigkeit erlangen.

Die Kultur Mosambiks ist noch heute spürbar von der langen portugiesischen Besatzungszeit geprägt: Vor allem in den Küstenstädten kann man Bauwerke aus dieser Zeit bewundern. Die Ilha de Moçambique, ehemalige Hauptstadt und Namensgeberin des Landes, gehört heute zum UNESCO-Weltkulturerbe. Die Architektur aus dem 16. Jahrhundert (Gebäude aus Korallengestein) verweist auf die frühere Nutzung der Stadt als Handelsposten für portugiesische Schiffe auf ihrem Weg nach Indien. Im Norden des Landes trifft man darüber hinaus auch auf arabische Einflüsse, vor allem in der Musik.

Portugiesisch wird nur von einem sehr geringen Anteil der Bewohner gesprochen, verbreitet sind Swahili und verschiedene Bantudialekte – die Bevölkerung besteht aus über 60 verschiedenen Bantu-Völkern. Auch in der Küche Mosambiks spiegelt sich die Mischung portugiesischer und ostafrikanischer Traditionen wider: Hühnerfleisch, Fisch, Krustentiere wie auch Reis und Mais zählen zu den alltäglichen Speisen Mosambiks.

Bei Juwelo können Sie aus Mosambik vor allem folgende Kostbarkeiten erhalten: verschiedene Turmalin-Varietäten wie beispielsweise Rubellite, Paraíba- oder Kupfer-Turmaline und wunderschöne Mosambik-Granate. Schalten Sie am 21. September ein und freuen Sie sich über die wunderschönen Souvenirs aus einem eindrucksvollen und abwechslungsreichen Land!

Paraíba-Turmalin-Goldarmreif

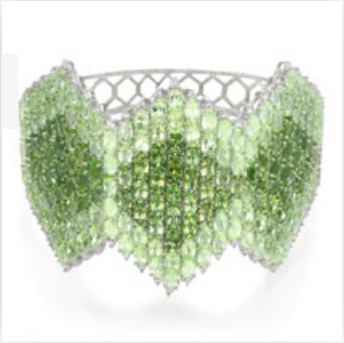

Mosambik-Granat-Silbercollier

Rubellit-Herren-Goldring

Mosambik-Granat-Silberanhänger

Mosambik-Granat-Silberbrosche

Kupfer-Turmalin-Goldanhänger

AAA-Paraíba-Turmalin-Goldohrringe

Schweizblauer Topas-Goldarmband
30.09.2011 um 20.30 Uhr

Diamant-Silberarmband
02.09.2011 um 20.30 Uhr

Tigerauge-Silberarmband
02.09.2011 um 18.30 Uhr

Sphen-Goldarmband
04.09.2011 um 23.30 Uhr

Edelstein-Silberarmband
07.09.2011 um 20.30 Uhr

Süßwasserzuchtperlen-Armbänder
17.09.2011 um 18.30 Uhr

Regenbogen-Mondstein-Goldarmband
03.09.2011 um 22.30 Uhr

Buriti-Feueropal-Goldarmband
20.09.2011 um 22 Uhr
Welo-Opal-Goldarmband
23.09.2011 um 22 Uhr

Onyx-Silberanhänger
08.09.2011 um 16.30 Uhr

Brejinho-Amethyst-Goldanhänger
06.09.2011 um 20.30 Uhr

Sphen-Goldanhänger
12.09.2011 um 22.30 Uhr

Tigerauge-Silberanhänger
09.09.2011 um 16.30 Uhr

Jade-Silberanhänger
10.09.2011 um 13.30 Uhr

Limonen-Citrin-Goldanhänger
14.09.2011 um 18.30 Uhr

Türkis-Silberanhänger
03.09.2011 um 18.30 Uhr

Mutuca-Indigolith-Goldanhänger
12.09.2011 um 20.30 Uhr

Lavendel-Amethyst-Silberanhänger
20.09.2011 um 23.30 Uhr

Londonblauer Topas-Silbercollier
7 Londonblaue Topase - 3,86 ct
19 Weiße Topase - 0,228 ct
925er Sterling Silber - ca. 6,18 g
09.09.2011 um 22.30 Uhr

Gewinnspiel

Bewerten Sie unseren Kundenservice und gewinnen Sie diesen Brejinho-Amethyst-Goldring!

Wie zufrieden sind Sie mit der Freundlichkeit, Fachkompetenz, Erreichbarkeit, Wartezeit und dem Umgang mit Reklamationen?
Welchen Anregungen zur Verbesserungen unseres Services haben Sie für uns?

Füllen Sie einfach die Ihrem Paket beiliegende Karte aus und schicken diese an uns zurück oder schreiben Sie eine E-Mail an:

gewinnspiel@juwelo.tv

Die Ziehung des Gewinners findet am Sonntag, dem 25.09.2011 um 20 Uhr statt.

Brejinho-Amethyst-Goldring
Brejinho-Amethyst - 3,98 ct
2 Brillanten - 0,020 ct
375er Gelbgold - ca. 2,61 g

Gelbgold

Veneziaketten
375er 1049ZK - 45 cm - 1,5 g - 29 Euro
1050ZK - 50 cm - 1,7 g - 39 Euro

Ankerketten (diamantiert)
375er 1002ZK - 45 cm - 2,0 g - 49 Euro
1003ZK - 50 cm - 2,3 g - 49 Euro

Panzerketten
375er 1000ZK - 45 cm - 2,6 g - 49 Euro
750er 1011ZK - 45 cm - 3,0 g - 119 Euro

Zopfketten
375er 1001ZK - 45 cm - 2,7 g - 59 Euro

Tondakette
375er 1004ZK - 45 cm - 2,6 g - 69 Euro

Schlangenketten
375er 1042ZK - 45 cm - 3,3 g - 69 Euro
1043ZK - 50 cm - 3,6 g - 79 Euro

Silber

Veneziaketten
925er 1053ZK - 45 cm - 1,4 g – 9 Euro
1054ZK - 50 cm - 1,6 g – 9 Euro

Ankerketten (diamantiert)
925er 1021ZK - 45 cm - 2,5 g - 9 Euro
1023ZK - 50 cm - 2,6 g - 9 Euro

Panzerketten
925er 1019ZK - 45 cm - 9,0 g - 19 Euro
1022ZK - 50 cm - 3,0 g - 9 Euro

Zopfketten
925er 1020ZK - 45 cm - 2,5 g - 9 Euro
1024ZK - 50 cm - 2,6 g - 9 Euro

Schlangenketten
925er 1046ZK - 45 cm - 3,0 g - 9 Euro
1047ZK - 50 cm - 3,3 g - 9 Euro

Tondakette
925er 1055ZK - 45 cm - 5,3 g - 19 Euro

Unsere Anhänger werden generell ohne Kette angeboten. Natürlich haben Sie die Möglichkeit, eine zu Ihrem Anhänger passende Kette aus unserem Sortiment zu erwerben. Wählen Sie die passende Kette aus und geben Sie deren sechsstellige Artikelnummer (nach Ihrem nächsten erfolgreichen Gebot) an unseren Kundenservice weiter.

Weißgold

Veneziaketten
375er 1051ZK - 45 cm - 1,5 g - 39 Euro
1052ZK - 50 cm - 1,7 g - 39 Euro
Ankerketten (diamantiert)
375er 1026ZK - 45 cm - 2,3 g - 59 Euro
1027ZK - 50 cm - 2,5 g - 59 Euro
Panzerketten
375er 1028ZK - 45 cm - 2,6 g - 59 Euro
1029ZK - 50 cm - 2,9 g - 69 Euro
750er 1038ZK - 45 cm - 3,7 g - 139 Euro
1039ZK - 50 cm - 3,9 g - 159 Euro
Zopfketten
375er 1030ZK - 45 cm - 1,3 g - 29 Euro
1031ZK - 50 cm - 1,4 g - 39 Euro
Tondakette
375er 1032ZK - 45 cm - 3,0 g - 69 Euro
Schlangenketten
375er 1044ZK - 45 cm - 3,5 g - 69 Euro
1045ZK - 50 cm - 4,0 g - 79 Euro
Lederkette
1025ZK - 45 cm - 9 Euro schwarz - Silberverschluss - 3mm Öse

Roségold

Ankerketten (diamantiert)
375 1012ZK - 45 cm - 2,1 g - 49 Euro
1013ZK - 50 cm - 2,3 g - 49 Euro

Panzerketten
375er 1014ZK - 45 cm - 2,6 g - 49 Euro
1015ZK - 50 cm - 2,9 g - 59 Euro

Zopfketten
375er 1016ZK - 45 cm - 1,3 g - 29 Euro
1017ZK - 50 cm - 1,4 g - 39 Euro

Tondakette
375er 1018ZK - 45 cm - 2,6 g - 59 Euro

Goldreinheiten:

375er Gold (9K): 37,5 Prozent pures Gold
585er Gold (14K): 58,5 Prozent pures Gold
750er Gold (18K): 75,0 Prozent pures Gold

Wie kann ich ein Schmuckstück ersteigern?

Über unsere gebührenfreie Telefonnummer können Sie sich jederzeit einwählen, um Ihr Lieblingsschmuckstück zu ersteigern.

Deutschland:	0800 / 310 3000
Österreich:	0800 / 071 033
EU:	+49 1805 / 75 9999
EU per Internet:	www.juwelo.tv

An wen kann ich mich wenden, wenn ich eine Frage habe?

Unseren Kundenservice erreichen Sie von 8 bis 2 Uhr unter der Rufnummer:

Deutschland:	0800 / 818 30 30
Österreich/EU:	+ 49 1805 / 053 777

(Oder drücken Sie die „3", wenn Sie sich zum Bieten eingewählt haben.)

oder schreiben Sie eine E-Mail an:

Kundenservice@juwelo.tv

Wie bezahle ich mein Schmuckstück?

Kosten per Vorkasse und Kreditkarte:

Deutschland:	5,95 €
Österreich:	9,95 €
EU:	19,95 €

Der Versand erfolgt direkt nach Eingang Ihrer Zahlung.

Kosten per Nachnahme: (zuzüglich Nachnahmegebühr)

Deutschland:	7,95 €
Österreich:	9,95 €

Der Versand erfolgt sofort. Sie bezahlen die Rechnung direkt bei Ihrem Postboten.

Sie bezahlen für alle Schmuckstücke, die Sie an einem Sendetag (8 bis 2 Uhr) bei uns kaufen, nur einmalig Versandkosten.

Juwelo gewährt Ihnen ein 14-tägiges Rückgaberecht. Sollte ein Schmuckstück nicht Ihren Vorstellungen entsprechen, rufen Sie einfach in unserem Kundenservice an, und Ihr Paket wird kostenfrei bei Ihnen abgeholt. Innerhalb weniger Werktage erhalten Sie ein Guthaben oder eine Rücküberweisung.

Ringgröße

Alle Ringe, die Sie bei Juwelo kaufen, haben die Standardgröße 17 mm (Damenringe) bzw. 20 mm (bei Herrenringen).

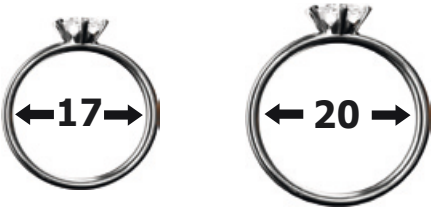

Abbildung im Maßstab 1:1

Selbstverständlich können Sie die Ringgröße bei unserem Partneratelier Digosi gegen einen geringen Aufpreis (ab 15 Euro) ändern lassen. Ein Formular zur Ringgrößenänderung liegt jedem Paket bei.

Impressum

Juwelo TV Deutschland GmbH
Redaktion "Juwelo TV Magazin"
Erkelenzdamm 59/61
D-10999 Berlin
Redaktion: Viola Eichler
Gestaltung: Dennis Klein
Fax: 01805 / 053 888
E-Mail: Magazin@juwelo.tv

Sendefrequenz: Astra Digital 1L:
Transponder 113; 12.633 MHz horizontal;
22.000 MSymb; 5/6 FEC